HOKUTO NO KEN
BURONSON, TETSUO HARA PRESENTS

15

TETSUO HARA
BURONSON

EL PUÑO DE LA ESTRELLA DEL NORTE

HOKUTO NO KEN

Planeta Cómic

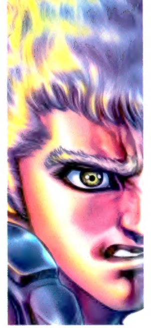

EL PUÑO DE LA ESTRELLA DEL NORTE

HOKUTO NO KEN
BURONSON, TETSUO HARA PRESENTS

15

TETSUO HARA
BURONSON

Una estratagema de Kaiô provoca que Hyô, hermano de sangre de Kenshirô y líder supremo con sentimientos, penetre en el mundo demoníaco. Ante su propio hermano, Kenshirô decide que debe derrotarlo con sus propias manos precisamente por su vínculo de sangre. Tal es la aciaga cruz que debe acarrear el Hokuto Shinken...

"¡¡Ha llegado la hora de la caída del diablo!!"

MANGA PARA ADULTOS

10184301
9 788491 464594

HOKUTO NO KEN Ultimate Edition | ©1983 by BURONSON AND TETSUO HARA / COAMIX | Approved No. WA-40S. All Rights Reserved.

TETSUO HARA | BURONSON

EL PUÑO DE LA ESTRELLA DEL NORTE

15

HOKUTO NO KEN

Planeta Cómic

BURONSON Y TETSUO HARA
PRESENTAN

EL PUÑO DE LA ESTRELLA DEL NORTE
HOKUTO NO KEN

15

ÍNDICE

Capítulo 189	¡¡Hyô enloquece!!	003
Capítulo 190	¡El alzamiento de dos titanes!	023
Capítulo 191	¡¡Hermanos con lágrimas agotadas!!	043
Capítulo 192	¡¡El cementerio del Ryûken!!	063
Capítulo 193	¡Corre la sangre!	083
Capítulo 194	¡El renacer de la sangre!	103
Capítulo 195	¡¡Necios!!	123
Capítulo 196	¡¡La maligna bestia ciega!!	143
Capítulo 197	¡¡Lin, impertérrita!!	163
Capítulo 198	¡¡Las lágrimas de la diosa!!	185
Capítulo 199	¡En los brazos de la ternura!	205
Capítulo 200	¡Amor dormido!	225
Capítulo 201	¡La inconsolable torre sagrada!	245
Capítulo 202	¡Las cicatrices del pesar!	265

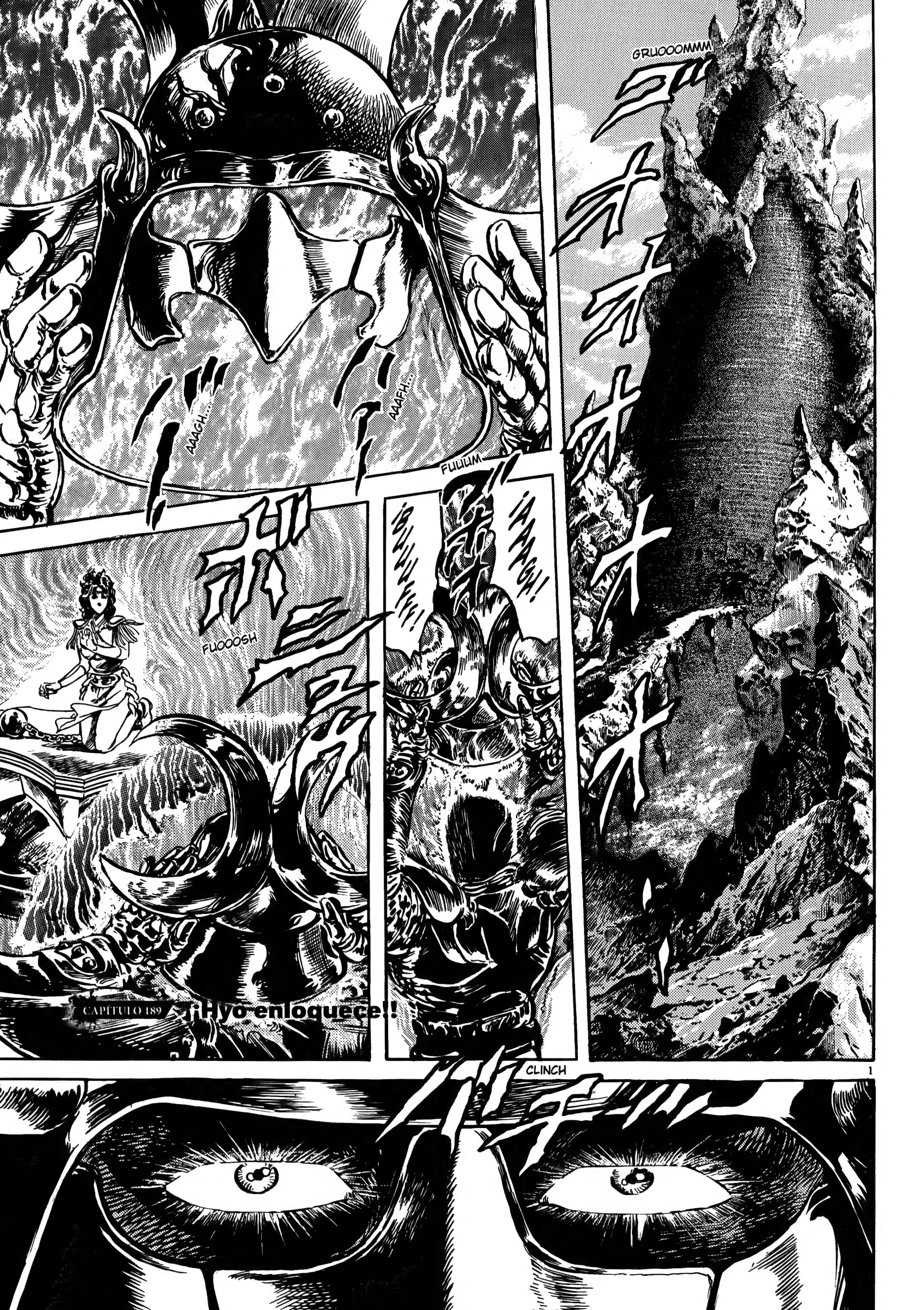
GRUOOOMMM
AAAGH...
AAAFH...
FULUUM
FUOOOSH
CAPÍTULO 189 ¡¡Hyo enloquece!!
CLINCH

¡BUUUFFF! ¡¡POR FIN SE APOSENTA EL AURA BÉLICA DEMONÍACA!!
CAPÍTULO 189
¡¡Hyô enloquece!!

GRRRMMM
SUPONGO QUE YA HAS ENTENDIDO LO QUE SIGNIFICA LA SANGRE DEL CLAN PRINCIPAL HOKUTO.
GRUUUCH
ZRUCH
POR MUCHO QUE SEA SANGRE DE DIOS DIABÓLICO, ¡NO GENERA NADA!
¡¡NO MIENTRAS EXISTA LA SANGRE DEL CLAN PRINCIPAL HOKUTO!!
¡¡DEBO TRUNCARLA DE UNA VEZ POR TODAS!!
¡TENGO QUE EXTERMINARLA, AUNQUE ESO IMPLIQUE DEVORAR A UN DIOS! ¡¡DE LO CONTRARIO, NUNCA ACONTECERÁ LA VERDADERA ERA DE KAIÔ!!
BLOP
PUEDO ERIGIRME EN EL MÁS GRANDE, PERO SIEMPRE ME SENTIRÉ AMENAZADO POR ELLA...
¡¡TEMIENDO SUS INFINITAS POSIBILIDADES!!
BLOOOP
GROOOAAARRR

ZRIII
ZRIII
KE... KEN ALIMENTA SU PUÑO CON RABIA Y PESAR...
PE... PERO ¡KAIÔ LO HACE CON ODIO!
GROOOMMM
¡¡SEÑOR KAIÔ!!
¡¡NOS AVISAN DE QUE EL SEÑOR HYÔ ESTÁ LLEGANDO A NUESTRO CASTILLO!!
¿¡NUH!?
¡HYÔ! ¡¡OTRO EJEMPLO DE LA SANGRE DEL CLAN PRINCIPAL!!

ヒョオオオオー
FIUUU
ES... ¿ESE HOMBRE ES EL HAZ DE LUZ QUE TUVE EN MIS BRAZOS...!?
¡TÚ Y KENSHIRÔ SOIS HERMANOS DE SANGRE! ¡¡Y POR VUESTRAS VENAS CORRE LA SANGRE DEL CLAN PRINCIPAL HOKUTO!!
¡¡AH!!
IM... IMPOSIBLE... ¿ESE HOMBRE ES KENSHIRÔ?
...
JU... QUÉ ESTUPIDEZ...
NO ES MÁS QUE OTRA PATÉTICA VISIÓN...
SUPONGO QUE AÚN RESTA EN MI INTERIOR ALGO DEL DOLOR DE CUANDO ACABÉ CON JÛKEI.
TOC TOC
¡SOLO HAY UN HOMBRE EN LA FAZ DE LA TIERRA AL QUE PUEDA LLAMAR "HERMANO"!
¡¡Y ES EL MÁS PODEROSO HEREDERO DEL HOKUTO RYÛKEN!! ¡¡KAIÔ!!

¡HM! ¿¡TIENES PREPARADO LO QUE TE PEDÍ!?
¡¡LE ESTABA ESPERANDO, SEÑOR HYÔ!!
ZUS
¡SÍ! AQUÍ ESTÁ.
ZAS
¡HM! ¡TE LO AGRADEZCO, ANCIANO!
EF... EFECTIVAMENTE, Y ESTOY SEGURO DE QUE AGRADARÁ TAMBIÉN A LA SEÑORA SAYAKA...
¡MAGNÍFICO!
OH.

TRATRAC
ACÉRCATE MÁS TARDE AL CASTILLO. ¡TE DARÉ LO QUE DESEAS!
S...
¡¡SÍ, SEÑOR!!
¡¡ARREEE!!
CLOCLOOOP
CLOP CLOP CLOP
EL LÍDER SUPREMO RASHÔ CONOCE EL AFECTO, EL AMOR Y LOS SENTIMIENTOS.
LO ÚNICO QUE HAY QUE LAMENTAR ES QUE LA MUJER DE LA QUE SE HA ENAMORADO ES LA HERMANA PEQUEÑA DEL DIOS DIABÓLICO KAIÔ...
¡AH, SAYAKA! ¡POR FIN PODRÉ VOLVER A VERTE!
PODRÉ VER TU ROSTRO LLENÁNDOSE DE ALEGRÍA.
CLOP CLOP CLOP CLOP CLOP

¿HYÔ VIENE AL CASTILLO?
¿Y QUÉ HAY DE SAYAKA?
¡SEÑOR!
COMO ERA DE ESPERAR, SE MUESTRA CONTENTA.
...
¡¡VAYA!!
BLIIINK

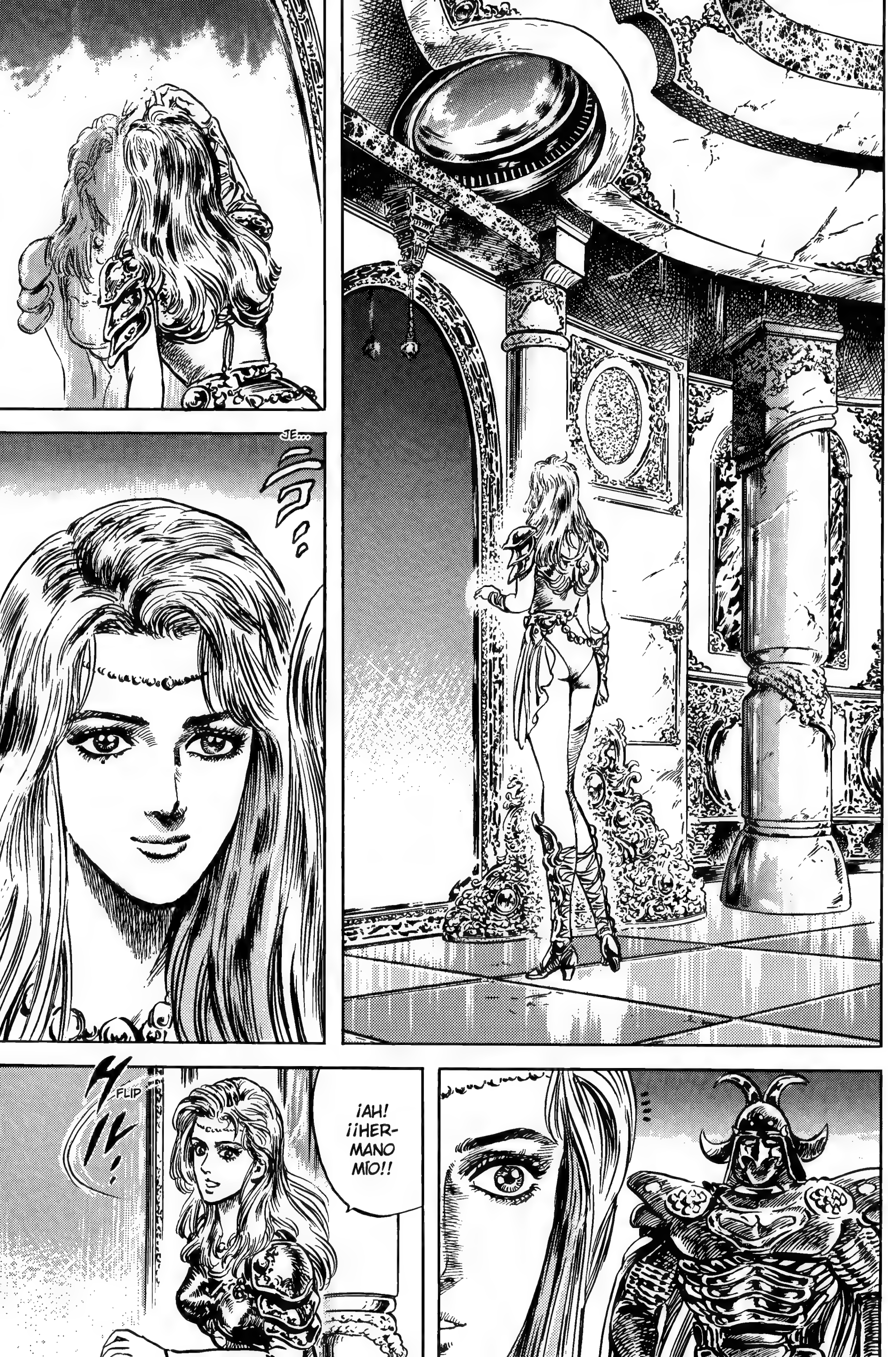
JE...
FLIP
¡AH! ¡¡HER-MANO MÍO!!

¿ES CIERTO QUE HYÔ ESTÁ VINIENDO AL CASTILLO?
FUIIIH
ASÍ SERÁ...
CLOOONCH
!?
KA... ¿¡KAIÔ!?
ZRAAAM
CLACH
¡UH!
QU... ¿¡QUÉ!?

FUOOOH
¡¡MUUUNG!!
TUUUNCH
¡¡HAAAAH!!
VE... ¡VENGA YA...! PO... ¡¡POR FAVOR...!!
PO... ¿POR QUÉ?
GROOOMMM
¡TODO SEA POR MÍ! ¡POR KAIÔ!
BLIIINK
PE... PERO SOY TU HERMANA... PO... ¿POR QUÉ ME TRATAS ASÍ...?

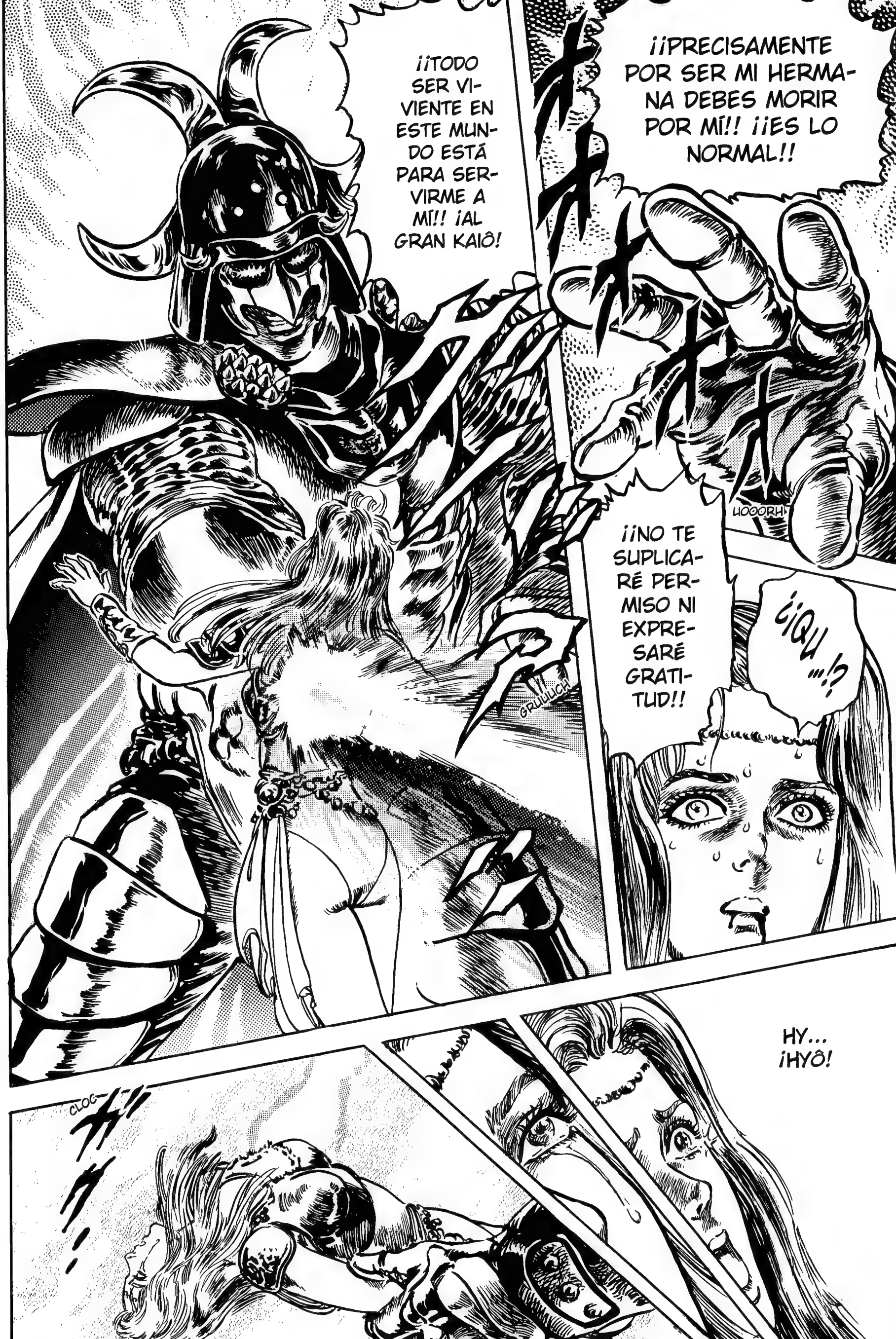
¡¡PRECISAMENTE POR SER MI HERMANA DEBES MORIR POR MÍ!! ¡¡ES LO NORMAL!!
¡¡TODO SER VIVIENTE EN ESTE MUNDO ESTÁ PARA SERVIRME A MÍ!! ¡AL GRAN KAIÔ!
HOOORH
¡¡NO TE SUPLICARÉ PERMISO NI EXPRESARÉ GRATITUD!!
¡¿QU...!?
GRULLLCH
HY... ¡HYÔ!
CLOC

!?
FLA
FLAAAS
SA...
¡¡SAYAKA!!
GROZAZAZAAAA
FRAAAM

ZRAS
¡¡LLE-GAS TARDE, HYÔ!!
ZAS
SA...
SAYAKA...
CLUUUC

AH...
HA... AH... AH...
¡¡UAAAAAH!!
QU... ¿QUIÉN HA SIDO...?
EN MI AUSENCIA, UN TAL KENSHIRÔ...
¿¡EH!?
KE... ¡KENSHIRÔ!
ES INCREÍBLE LO CORRUPTO QUE ESTÁ EL HOKUTO SHINKEN.
¿CÓMO OSA LEVANTARLE LA MANO A UNA MUJER QUE NO OFRECE RESISTENCIA?
ZUS
LO SIENTO, HYÔ... ¡ACABARÉ CON KENSHIRÔ PARA GANARME TU PERDÓN!

¡¡NO QUIERO QUE ME AYUDES!!
BRRR
BRRR
ZUS
FRAFRAAAS
NUUUG
JA... ¡¡JAMÁS OS PERDONARÉ!!
¡¡NI AL HOKUTO SHINKEN NI A KENSHIRÔ!!
¡¡ME ENCARGARÉ PERSONALMENTE DE HACER TRIZAS HASTA EL ÚLTIMO DE VUESTROS VESTIGIOS EN ESTE MUNDO!!

JU, JU, JU... ¡AL SER TAN PASIONAL, SU RABIA TAMBIÉN ES INCANDESCENTE!
¡LA SANGRE DEL CLAN PRINCIPAL HOKUTO QUEDARÁ EXTERMINADA! ¡¡BORRADA DE ESTE MUNDO, ELIMINADOS ENTRE SÍ SUS PROPIOS VESTIGIOS!!
JE...
JU, JU, JU...
¡¡JUA, JA, JA, JA!!
GROOOMMM
YA HAN PASADO DOS DÍAS...

FUE COMPLICADO, PERO PUDIMOS ESCAPAR.
PE... PERO PERDISTE EL OJO...
JU...
Y, SIN EMBARGO, CURIOSAMENTE, NINGÚN SENTIMIENTO DE ARREPENTIMIENTO ESTÁ AFLORANDO EN MI INTERIOR.
DE HECHO, HASTA SIENTO ORGULLO DE MÍ MISMO.
SHACHI...
...
¿KEN SIGUE INCONSCIENTE?
SÍ.
¡AH! ¡¡NO ESTÁ EN EL LECHO!!

¡AH! KE... ¡KEN!

DRODRODROOODROOOM

DRODROOOMMM
¡FUUUUH!
CAPÍTULO 190
¡El alzamiento de dos titanes!
¡¡AAAH!!
DROOOMMM
¡¡EL AGUA DE LA CASCADA...!! ¡¡ESTÁ INVIRTIENDO SU FLUJO!!
¡¡HAAAAH!!
CHAAAS
GROOOMMM
KE... ¡KEN...! ¿ESTOY SOÑANDO...!?

CAPÍTULO 190 ¡El alzamiento de dos titanes!
FRAAAS
Y... ¡ESTABA HERIDO POR TODAS PARTES HASTA HACE NADA...!
Y... ¿¡Y TUS HERIDAS, KENSHIRÔ!?
...
FUE TU PADRE, AKAKUJIRA...
...ASÍ COMO TU OJO, LOS QUE ME DISTEIS NUEVA CARNE Y SANGRE, ¡Y CERRASTEIS MIS HERIDAS!

¿QUÉ ESPERÁIS AKAKUJIRA Y TÚ DE MÍ?
PONDERA BIEN TU RESPUESTA, COMO SI MI CUERPO FUERA EL TUYO PROPIO.
E... ESAS PALABRAS...
¡OJALÁ LAS HUBIERA OÍDO MI PADRE!
KE... KENSHIRÔ...
TA... ¡¡TANTO MI PADRE COMO YO TENEMOS UN SOLO ANHELO!! ¡EL MISMO QUE TÚ! ¡LA VIDA DE KAIÔ!
¡¡ABSOLUTAMENTE NADA MÁS!!
¿SOLO ESO? ¿ESTÁS SEGURO?
¡¡DE ACUERDO!!

¡¡TE PIDO QUE ESTÉS PENDIENTE DE MI BATALLA HASTA EL FINAL!!
SHAAA
KE... KENSHIRÔ...

GRUAAAFFF
¡¡QUE LAS HOGUERAS NO DEJEN DE ARDER!!
¡¡QUE ARDAN!!
¡¡ES LA CEREMONIA DE DESPEDIDA DE MI HERMANA PEQUEÑA, ASÍ COMO LA PROMETIDA DEL LÍDER SUPREMO HYÔ!!
¡¡ESTAS LLAMAS DEBEN SEGUIR ARDIENDO DURANTE SIETE DÍAS Y SIETE NOCHES!!
FUOF FÁF
FUOM
FUAAASH

GRUOOOR
GRRRMMM
FLIP
¡CON ESTO TE PIDO QUE ME PERDONES, HYÔ!
¡¡TODOS NUESTROS COMPATRIOTAS DESPEDIRÁN A SAYAKA!!
UOOOMMM
¡¡KAIÔ!!

GRRRMMM
¡JAMÁS OLVIDARÉ TU CABALLEROSO ESPÍRITU!
GRUUUCH
¡¡AUNQUE SAYAKA HAYA FALLECIDO, ME PERMITIRÁS QUE TE CONSIDERE MI CUÑADO TODA LA VIDA!!
¡¡HYO...!!
GRUCH
FRAAAS
OH, DIOSES TODOPODEROSOS
OS AGRADEZCO QUE MI HERMANA PEQUEÑA
HAYA HALLADO UNA PAREJA COMO HYÔ
Y HAYA SIDO FELIZ EN SU PREMATURAMENTE TRUNCADA VIDA.
ZUS

FUUUSH
¡¿EH!?
QU... ¿QUÉ HACE...?
ZUOOOMMM
NO... ¡NO PUEDE SER! ¿¡AURA BÉLICA DEMONÍACA!? ¡ES LA MISMA QUE LA DEL SEÑOR KAIÔ!
¡¡TAMBIÉN EL SEÑOR HYÔ LA TIENE!!
JE...
JU, JU, JU... ¡Y, FINALMENTE, HYÔ HA HOLLADO EL MUNDO DEMONÍACO!
FUOOOM
¡¡SE HA CONVERTIDO EN UN DIOS DIABÓLICO CAPAZ DE DEVORAR INCLUSO SANGRE DE SU SANGRE SIN DERRAMAR NI UNA SOLA LÁGRIMA!!
¡¡JU, JU, JU!!
PROOOF
CRAAAS

FLIOOONNN
JU, JU, JU... ¡¡JUA, JA, JA, JA, JA, JA, JA!!
¡¡Y AMBAS SE DEVORARÁN A DENTELLADAS ENTRE SÍ!!
¡¡SOLO RESTAN DOS SANGRES ACIAGAS PARA MÍ EN ESTE MUNDO!!
CRUUUSH CRUSH
¡¡YA NO NECESITO MÁS QUE TU VIDA, KENSHIRÔ!!
GRAGRAGRAGRAAAM

FUÒOOM
PSH
PSH
PSHHH
TRATRAAAC
PSSSH
PSH
NUGH...
ÑUG
GRIIIC
VAYA, SEÑOR KYÔKO, ¿HA VUELTO A ENGOR-DAR?
ÑUIIIG

¡¡A ENGORDAAAAR!!
CL... ¡CLARO QUE NO! ¡NI MUCHO MENOS! ¡SOLO HE DICHO QUE HA VUELTO A ENGORDAR UN POCO!
ZUS
GLUPS
GRIOOOC
¿¡EH!?
ACABAS DE PENSAR QUE SOY UN CERDO, ¿NO?
BUG BUG
¡¡PARA NADA!!
N... ¡NO!
¡¡QUÉ VA!!
ENTONCES NO ME CONSIDERAS UN CERDO. EN ABSOLUTO.
QU... QUÉ VA...
¡Y ESO DEMUESTRA QUE ME CONSIDERAS UN CERDO! ¿¡O NO!?
PLIIIC
PORQUE ALGO HABRÁS PENSADO... CLARO, CUALQUIERA LO HARÍA VIENDO MI CUERPO... ¿A QUE SÍ? LO HAS PENSADO, CONFIESA.
VERÁS... A MÍ ME GUSTA LA SINCERIDAD... Y NO SÉ SI EN TU CASO ES ASÍ...

EHEEEM,
U... UN POQUITO...
PLIS
¡AAAAH!
PZAS
¡AUAAAGH!
FSHUOOO
¡¡NO SOY NINGÚN CERDO, PEDAZO DE CABRÓN!!
FUAAAS
MATARÉ A TODO EL QUE ME LLAME "CERDO".
¿EH? ¿DÓNDE SE HA METIDO?
BROF
CRAAAS

¿ADÓNDE VAMOS, SEÑOR GYÔKO...? ¿NO VA A ASISTIR AL FUNERAL DE LA SEÑORA SAYAKA?
ZUS
NO, QUÉ VA.
EL SEÑOR KAIÔ SE LLEVARÁ UNA ALEGRÍA MAYOR SI MATO AL TAL KENSHIRÔ QUE SI ASISTO AL FUNERAL, ¿NO TE PARECE?
JUUUF... NO SOY NINGÚN CERDO.
¡¡SI CONSIGO DERROTARLO, MI SUEÑO DE CONVERTIRME EN LÍDER SUPREMO PODRÍA CUMPLIRSE!!
PICH
PICH
POFFF
AH... ¡AH, CLARO! ¡ES USTED UN LINCE, SEÑOR GYÔKO!
¡¡YA ESTAMOS YENDO HACIA DONDE ESTÁ ESE TAL KENSHIRÔ!!
¡¡NOS VAMOS A COBRAR SU CABEZA!!
¡¡ADELANTEEE!!
BO BOOOM
BOOOM
BOOOM
HM... ¿QUÉ PASA?
ME TEMO QUE ALGÚN ESBIRRO DE KAIÔ HA HUSMEADO MI RASTRO.

DODOOOM
¡DA LA CARA, KENSHIRÔ! ¡ESTÉS DONDE ESTÉS, PIENSO ENCONTRARTE Y DESCUARTIZARTE!
¡JUUUJIII, JA, JA, JAAA!
ZUS
MI... MIERDA...
...
TAP
OH... AQUÍ ESTÁS...
JU, JU, JU... ERES BASTANTE IDIOTA, POR LO QUE VEO.
¿CREES QUE PODRÁS ENFRENTARTE CON GARANTÍAS A MÍ, EL GRAN GYÔKO, CON ESE CUERPO QUE EL SEÑOR KAIÔ DEJÓ MEDIO MORIBUNDO?
TAP
TAP
ZUZUUUM
¡TE VOY A DAR EL GOLPE DE GRACIA! ¡TE CONVERTIRÉ EN UNA MASA DE CARNE INFORME CON UN SOLO GOLPE!

ZAM
ZAM
¡JAAA, JA, JA, JAAA!
ZAAAS
HASTA HOY, OS HE ESTADO APARTANDO COMO CHISPAS CAÍDAS DEL CIELO...
¡¡JA!!
¡JAAA, JA!
AH... ¡HAAAAH!
¡AAAAH!

¡¡LUCHARÉ Y ACABARÉ PERSONALMENTE CON TODO EL QUE LE RINDA PLEITESÍA A KAIÔ!!
PERO... ESO HA CAMBIADO...
¡¡CERDO INMUNDO!!
NNNGH... ¡TE VOY A MATAR!
¡¡JODER!!
PLAS
NO... ¡NO SOY NINGÚN CERDO!
BUAAAM

CROOOSH
¡¡HOPIAAAAH!!
PLAAACH
¡HIEEEEH!
PIIIC
¡LLÉVA-SELO A KAIÔ Y DILE DE MI PARTE...!
¡¡...QUE NO VOY A CAER DE-RROTADO POR SE-GUNDA VEZ!!

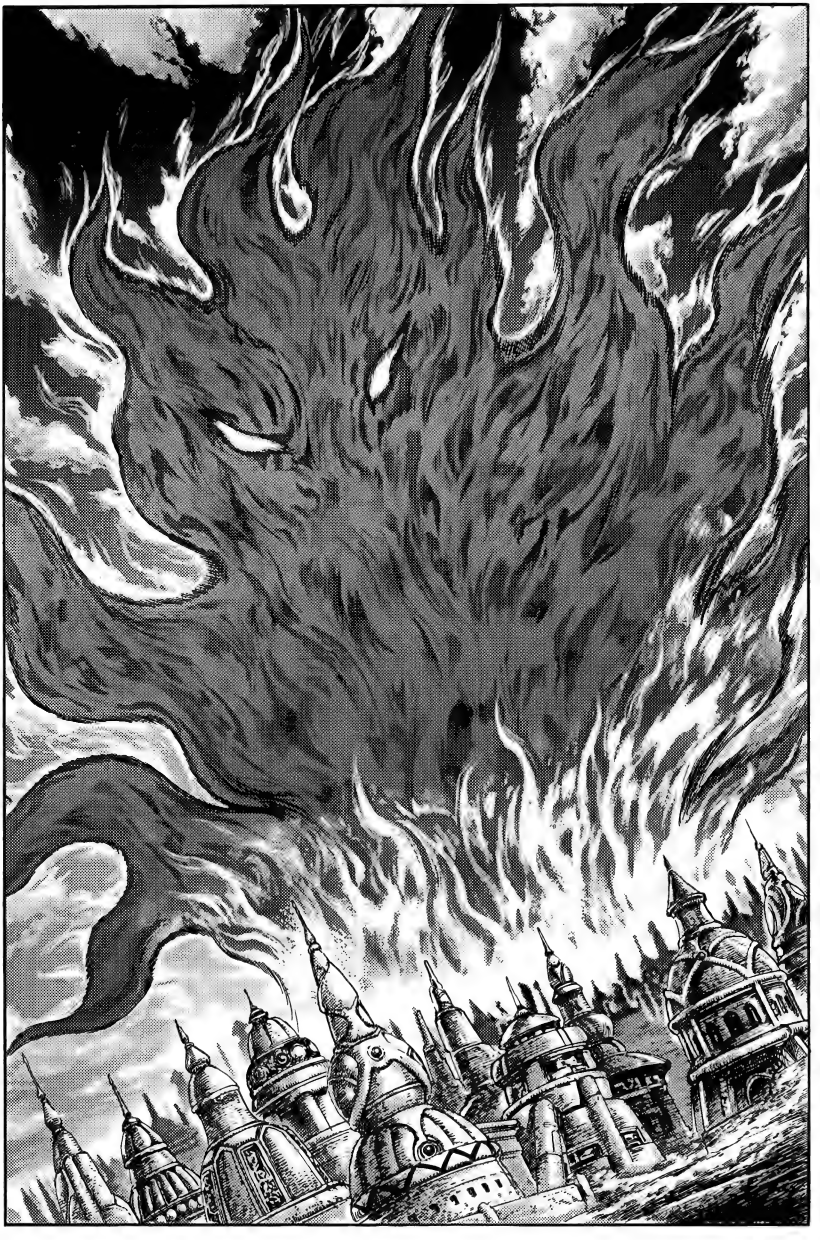

ZRUAAAS
CAPÍTULO 191 ¡¡Hermanos con lágrimas agotadas!!
GROOOM
!?
¡¡OOOH!!
FIUUU
ZAS
ZRUOOOSHHH
ES... ¡ESTA FORMA DIABÓLICA...!
FRUUUS
AAAH...

ES... ¡ES EL SEÑOR HYÔ! ¡¡EL LÍDER SUPREMOOO!!
CAPÍTULO 191
¡¡Hermanos con lágrimas agotadas!!
FRAS
ZRUOOOMMM
AH... ¡AAAH! ¡¡LA SILUETA MÍSTICA DEL DIOS DIABÓLICO EMANA DEL CUERPO DEL SEÑOR HYÔ!!

ZRAS
ZRAS
¿¡¡M!?
FUOOOMMM
FROOOMMM

SUB-COMANDANTE NAGATO.
¡¡Y SUS CUATRO FIELES!!
FRAS
ZAS
¿QUÉ OCU-RRE, NAGA-TO?
ZÚS
SOMOS SUS CINCO HOMBRES DE CONFIAN-ZA, SEÑOR HYÔ.
¡¡Y HEMOS VENIDO A DESPEDIR-NOS DE US-TED!!
ZRIIIS
¿¡CÓMO QUE A DESPEDI-ROS...!?
¡¡HEMOS ESTADO A SU SERVICIO HASTA HOY PARA SERVIRLE COMO AVANZADILLA PARA EL DÍA EN EL QUE DESPERTARA Y DERROTARA A KAIÔ!!
¡ASÍ ES! ¡ES-TAMOS CON-VENCIDOS DE QUE USTED ES EL REDENTOR DE ESTE PAÍS!

PE... PERO ¡¡USTED LE HA JURADO LEALTAD ETERNA A KAIÔ, SEÑOR!!
ZAZAAAS
¡¡LO QUE HA ACABADO CON LAS ESPERANZAS DE ESTE PAÍS!!
TEKE
TEKE
ZRUAAAS
ZRUAAAS
¡¡HEMOS PERDIDO LA SENDA EN LA QUE VIVIR AQUÍ!!
FRAS
¡¡ADIÓS!!
GLUC
BLOP

FAAASH
TACH
CLONCH
TUNCH
ZUSH
¡¿QU...!?
DODOOOM
¡ESTE ES EL PAÍS DE KAIÔ! ¡¡Y EL QUE NO ESTÉ DISPUESTO A OBEDECER SUS ÓRDENES DEBE MORIR!!
FUUUH
¡¡SIN EXCEPCIONES, NAGATO!!

HA... HA CAMBIADO...
US... ¡USTED HA CAMBIADO DEMASIADO! DO... ¿DÓNDE ESTÁ AQUEL AL QUE APRECIÁBAMOS COMO A UN HERMANO Y EN EL QUE CONFIÁBAMOS CUAL LUZ GUIADORA!?
ZRAAAS
OH... ¿¡PIENSAS ENFRENTARTE A MÍ!? ¿CON TU NIVEL?
JU... ¡Y LLORAS...! ¡¡ES RIDÍCULO!!
¿¡DÓNDE SE HA VISTO A UN HOMBRE QUE LUCHE CON TRISTEZA!?
¡¡EN SU TIEMPO, USTED TAMBIÉN DERRAMABA LÁGRIMAS DE PENA EN SU FUERO INTERNO CADA VEZ QUE TENÍA QUE LUCHAR!!
FRAAAS

FUUUN
ZUDAAAM
ズドン
ZRUSH
ZIIISH

CHAAAC
FUAM
FUOOOMMM
¡¡NO HALLARÁS NI UNA SOLA GOTA DE LÁGRIMAS EN TODO MI CUERPO!! ¡¡HURGUES DONDE HURGUES!!
JUUU, JU, JU...
¡¡ESTÁ VISTO QUE EL AURA BÉLICA DEMONÍACA HA ELIMINADO, SIN DEJAR NI RASTRO, TODOS LOS SENTIMIENTOS QUE MORABAN EN EL INTERIOR DE HYÔ!!

¡¡YA NO TIENE NI SOMBRA DE DUDA EN LO REFERENTE AL COMBATE CONTRA KEN-SHIRÔ!!
JU, JU, JU...
JUA, JA, JA, JA, JA, JA...
FRAS
¡¡ARRASAD CON FUEGO LA ALDEA DEL TRAIDOR NAGATO!!
¡¡NI UNA SOLA GOTA DE SANGRE DE SU ESTIRPE DEBE QUEDAR EN ESTE MUNDO! ¡¡TODOS DEBEN MORIR JUNTO A LA ALDEA!!
¡¡SÍ!!!!!!
FUAAAM

GWOOOMMM
LO... ¡LOS HEMOS ENCONTRADO! ¡¡ESTOS SON LOS HIJOS DE NAGATO!! ¡¡VAMOS A PARTIRLES EL PESCUEZO!!
¡YAAAAH!
¡AAAH!
¡AUUUH!
URGH...
¡¡UUUGH!!
¡JIEEE, JE, JE, JE! ¡¡ESTÁIS ACORRALADOS!!
¡TRANQUILOS, ENSEGUIDA DESCANSARÉIS! ¡¡UN PINCHACITO Y SE ACABÓ!!
¡¡ENSÁRTALOS!!
TIC TIC
NNNGH... ARF, AGH...
HE... ¡HERMANOOO!

¡VA-
MOOOS!
¡¡ACABA
CON
ELLOS!!
¡AAAAH!
¡¡UWAAAAH!!
TUUUNCH
¡¡UAAAAH!!
ZRACH
AGAH...
¡¡AUYYYY!!
¡TE HAS
EQUIVO-
CADO, CA-
BRÓN!
FRUOOOSH
UN...
¡¡UNA
MANO
SURGE
DE EN-
TRE LAS
LLA-
MAS!!
¡HAHEEEH!
¡¡RURUAAAAH!!

TRSSS
TRSSS
GROAAAF
¡¡HIEEEEH!!
GRRRMMM
¡¡BUFFFF!!

¡¡OAAAAAAH!!
TUAAANCH
ZROSH
URGH...
¡HAAAAH!
BUOM

FROOOOMMM
¿QUÉ HA PASADO...?
UH... UH...
NO... NO LO SÉ... ¿POR QUÉ EL SEÑOR HYÔ ATACA NUESTRA ALDEA...?
SI TAMBIÉN ES LA SUYA...
¡¡HYÔ!!
NU... NUESTRO PADRE ERA EL BRAZO DERECHO DEL SEÑOR HYÔ... SOLÍA DECIR QUE ALGÚN DÍA SE CONVERTIRÍA EN EL REDENTOR...
Y... Y MI HERMANO PEQUEÑO Y YO MISMO... TAMBIÉN LO CREÍAMOS...
ARF...
AGH...
NO... NO TIENE NINGÚN SENTIDO... NINGUNO...
CLUG
HE... ¡¡HERMANO!!
¡¡HERMANO MÍO!!

¡¡HERMANOOO!!
ZUS
KE... ¡KEN! ¿¡ADÓNDE VAS!?
¡¡HYÔ!!
¡¡UGH!!
ES... ¡ESPERA...! VA... ¿VAS A ENFRENTARTE A HYÔ...? ¿SIN ATENDER A RAZONES...?
¡AH, HYÔ! ¡¡Y ESO QUE ESPERABAS CON TANTO ANHELO A QUE LLEGARA EL DÍA EN EL QUE PUDIERAS CONOCER A TU HERMANO, AL QUE AMAS TANTO COMO ESTOS DOS HERMANOS SE QUERÍAN EL UNO AL OTRO!!

PERO ¡KEN...! ¡ES TU HERMANO!
¿VAS A ENFRENTARTE A TU HERMANO DE SANGRE!?
QU... ¿QUÉ!?
¡¡MI HERMANO!!
¡¡ASÍ ES!!

¡¡AUNQUE SEA MI HERMANO!!

SHAAA
ENTIENDO... ASÍ QUE FUE EN ESTA PLAYA DONDE ZARPAMOS...
CAPÍTULO 192
¡¡El cementerio del Ryûken!!
SHAAA
ASÍ ES. SEGÚN MI MAESTRO, JÛKEI, RAOH TE LLEVABA EN BRAZOS...
RAOH...

CAPÍTULO 192 ¡¡El cementerio del Ryûken!!
¡KENSHIRÔ!
¿¡ES-TÁS SEGU-RO DE LO DE HYÔ!?
GRRR
¡¡PRECISA-MENTE POR-QUE ES MI HERMANO DE SANGRE DEBO ACABAR CON ÉL!!
ÑUUUG
¡A RAOH LO RESPETA-BA MÁS QUE A NADIE Y LO LLAMABA "HER-MANO", PERO LO ELIMI-NÉ, A ÉL Y A SU AMBI-CIÓN, CON MIS PRO-PIAS MANOS!
E... ¡ESTE HOMBRE ACA-RREA EN SUS HOMBROS LA CRUEL CRUZ DEL HOKUTO SHINKEN! ¡¡Y ESTÁ DIS-PUESTO A AVANZAR SIN DAR NI UN SOLO PASO ATRÁS!!

FIIUUU
SHA... ¡¡SHA-CHIII!!
DRMMM
FUUUS
HY... ¡¡HYÔ ESTÁ EN EL PABE-LLÓN RASEIDEN DEL HOKUTO RYÛKEN!!
¿¿CÓMO!?
GROOOMMM
MI... ¡¡MI-RAD!!

ZRUUUS
¡¡TODA ESTA HILERA DE ESCLAVOS!!
¡¡SE DIRIGE AL RASEIDEN!!
HY... ¡HYÔ ESTÁ GUIANDO A KENSHIRÔ!
¡KEN! ¡¡TE ESTÁ TENTANDO!!
¡¡EL RASEIDEN ES LA TIERRA SAGRADA QUE DIO A LUZ AL HOKUTO RYÛKEN!!
TAP
SHAAA

FUOOOMMM
¡VAMOS, MÁS GARBOOO! ¡¡HAY QUE CERCAR EL AGUA DEL PANTANO PARA RESTAURAR EL PABELLÓN RASEIDEN!!
PLOOOF
PRAF
PLAAAF
JEEE, JE, JE... ¡VAMOS, ESPABILAD O VUESTROS FAMILIARES CORRERÁN MUUUCHO PELIGRO!
FUUUFH
ZAS
¡VENGA! ¿¡Y SI NO ESTÁIS A TIEMPO DE SALVARLOS!?
FRUAAAFFF

DE... DEPRISA, POR FA-VOR...
CLOC CLOC
ZRIIING
AAAH...
AH... AUUUH...
UGH... UH...
BAAAM
ZRAAAS
¿¡AH!?
¡¡AH!!
¡¡ESTO ES TE-RRIBLE!!
¡AAAH!
SPLOCH
¡UBAH!

¡¡GAGH!!
¡AAAAH!
¡¡OOOH!!
ZRAAASH
¡¡YAAAAAAGH!!
TUNCH
SPLOOOSH
¡¡OOOH!
¡JA, JA, JA! ¿LO VEIS? ¡SE VAN CANSANDO Y ESO LES CUESTA LA VIDA!
¡NO PODÉIS PERMITIROS EL LUJO DE HACER EL VAGO!
¡¡HIEEEH!! ¡DEPRISA! ¡DÉMONOS MÁS PRISA!
¡UGH! ¡¡UUUGH!!

SHAAA
SHAAA
SHAAA
¡JU, JU, JU! ¡¡POR FIN VUELVES A MOSTRARTE, RASEIDEN!!
DRRRMMM

FIUUU
¡¡ESTAS SON LAS LÁPIDAS DE AQUELLOS QUE PERECIERON EN ESTA TIERRA SIN SALIR JAMÁS A LA LUZ...!!
¡¡...OCULTOS TRAS LA SOMBRA DEL HOKUTO SHINKEN MIENTRAS SEGUÍAN TRANSMITIENDO EL HOKUTO RYÛKEN!!
GRUOOOMMM
Y SU RENCOR COLECTIVO... ¡¡ENVUELVE Y ARROPA EL RASEIDEN CONVERTIDO EN AURA MÍSTICA DE ODIO POR EL HOKUTO SHINKEN!!
¡¡ES EL LUGAR IDEAL DONDE ESCENIFICAR EL FIN DE KENSHIRÔ!!
ZRAAAS
ZRAAAM
¡AAAAAGH!
¡OOOH! ¡¡OTRO MENOS!! ¡VAMOS, ESPABILAD! ¡DAOS PRISA!

SI... ¡SIGAMOS TRABAJANDO TODOS JUNTOS! ¡¡LOS ANCIANOS TAMBIÉN TENEMOS QUE AYUDAR!!
¡AU AU AU!
QU... ¿¡QUÉ ES ESO!?
ZUM
ZRUUUM
¡¡AUUUH!!
HMMM, ASÍ ME GUSTA, SÍ SEÑOR.
¿¡HM!?
ZRUUUM
ZRUUUM
¡¡OOOOH!!
PLOP

OH... VAYA... MU... MUY BIEN, ¿NO...?
TRSSS
TRSSS
ZAS
BU... BUENO, PASA YA... Y TEN CUIDADO, ¿EH...?
¡¡AHORA TE TOCA A TI!!
FLIS
¿¡EH!?
¡¡AAAH!!
ZRUAAAS
¡OAAAH!

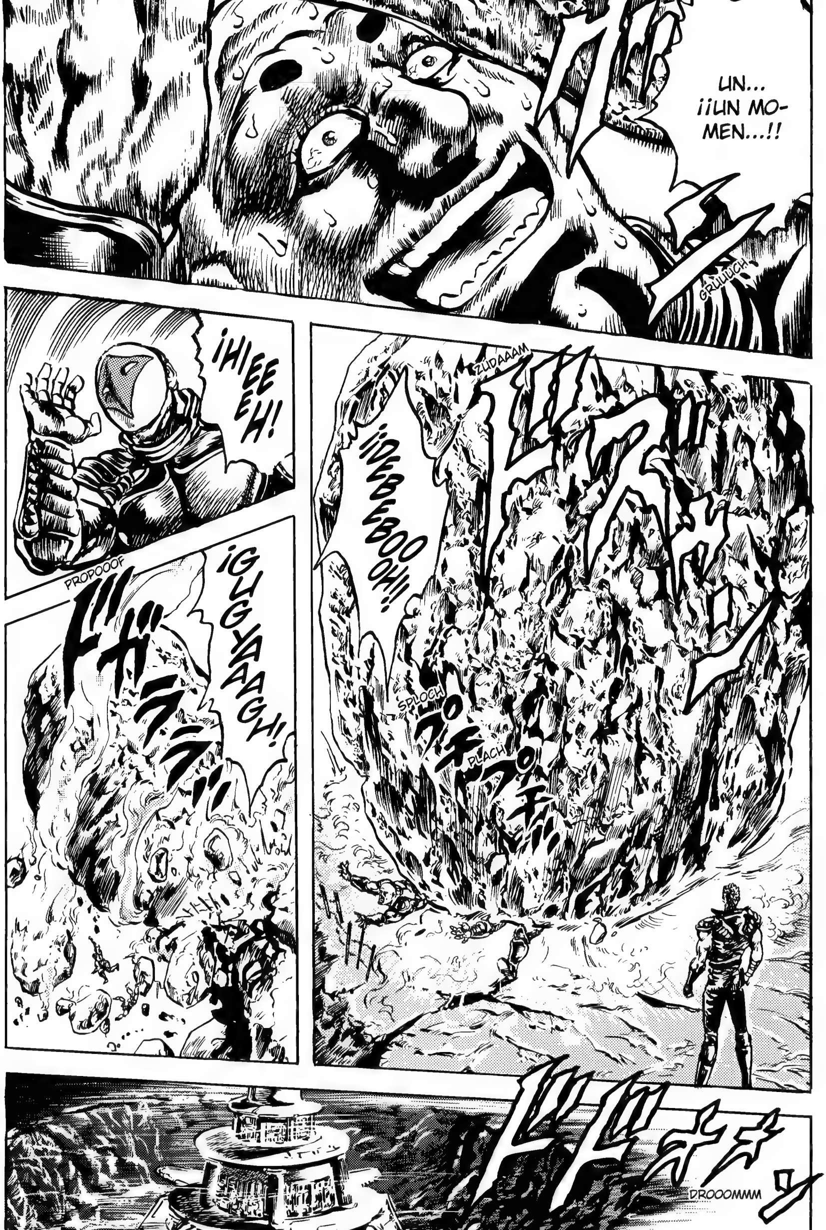
UN... ¡¡UN MO-MEN...!!
GRUUUCH
¡HIEEEEH!
¡¡ÍBEBEBOOOH!!
ZUDAAAM
PROPOOOF
¡GUGYAAAGH!
SPLOCH
PLACH
DROOOMMM

DRRRM
¿QUÉ ES ESE RUIDO?
ZUM
ZUUUM
ZAAAM
¿¡QUIÉN ERES!?
ZRIIIS
FRAFRAAAS
URGH
TAP
¡¡KU-ROYA-SHA!!

¿QUÉ HACE AQUÍ EL HOMBRE QUE SERVÍA A JÛKEI COMO SI FUERA SU SOMBRA, SIN DECIR NI ANHELAR NADA!?
¡PENSABA QUE TE HABÍAS ESFUMADO! ¿¡HACES DE GUARDIÁN DE ESTE LUGAR!?
¡LOS HEREDEROS DEL HOKUTO RYÛKEN NO TE VAN A APOYAR! ¡¡EL HOKUTO RYÛKEN DEBE EXTINGUIRSE!!
JU... ¿¡QUÉ ESTUPIDEZ ES ESA!?
¡¡PREPÁRATE!!
FLA FLA FLAAAS
ZUOOOM
JU... ¡DICEN QUE ESTE HOMBRE LLEGÓ A SUPERAR INCLUSO A SU MAESTRO JÛKEI!!
¡¡PERFECTO!!
ZAAAM
¡DERROTÁNDOTE CONSEGUIRÉ SUBLIMAR EL ÚLTIMO ARCANO!

CHAAAS
¡FUHM!
¡¡UOOOOH!!
DUAAAM
FIUUUM
¡¡UGH!!
¿¡AH!?
NUUUGH... NO... ¡NO DOY CON ÉL!
ES... ¿¡ES LA DESTRUCCIÓN DE LOS CIELOS DE LA CORRIENTE OSCURA...!? ¿¡ANRYÛ TENHA!?
DROOOM

¡¡HAAAAH!!
¡¡GUAAAAH!!
FLAM
DUUUM
ZUBAAAM
¡¡UAAGH!!
NO... ¡NO ME LO PUEDO CREER...! ¿¡DOS DIOSES DIABÓLICOS!?
TAAAP

¡QUE QUEDE CLARO! ¡¡HA LLEGADO EL MOMENTO DE QUE EL HOKUTO RYÛKEN DE KAIÔ SE CONVIERTA EN EL PUÑO DOMINADOR DEL MUNDO!!
¡¡TE EQUIVOCAS!!
¿¡HM!?
QU... ¿¡QUIÉN ERES!?
FROOOMMM
¡¡MIENTRAS YO EXISTA, NO HABRÁ UN MAÑANA PARA TI NI PARA KAIÔ!!

ゴゴゴゴゴゴ
GROOOMMM

ZRUOOOMMM
¿¡TÚ ERES KEN-SHIRÔ!?
ZRRRRM
¿¡Y TÚ HYÔ!?
CAPÍTULO 193 ¡Corre la sangre!
UUUH... FI... ¡FI-NALMENTE NADIE HA PODIDO EVI-TARLO!
¡¡UN REEN-CUENTRO EN-TRE HERMANOS QUE TENDRÍA QUE HABER SIDO CÁLIDO SE HA CONVERTIDO EN UNA BATA-LLA A VIDA O MUERTE!!

CAPÍTULO 193 ¡Corre la sangre!

UH... NO... ¡NO ES POSIBLE...!
FLAS
FLUOOOF
FLAP
FLAP
¡¿QU...!?
¿YA NO RECUERDAS QUE SE DECÍA QUE MI PUÑO HABÍA LOGRADO INCLUSO SUPERAR AL DEL SEÑOR JÛKEI?
FLAAAP
¿¡Y EL CADÁVER!? ¿¡DÓNDE ESTÁ EL CADÁVER DE KUROYASHA!?
¡LE ESTABA ESPERANDO, SEÑOR KENSHIRÔ!
¡HM! ¿QUIÉN ERES?
¡ME LLAMO KUROYASHA Y DESDE MI NACIMIENTO ESTOY DESTINADO A SER PARA SIEMPRE SU LACAYO, SEÑOR KENSHIRÔ DEL CLAN PRINCIPAL HOKUTO!
¿¡MI LACAYO!?
ZUUUS
¡ASÍ ES!
AUNQUE USTED NO SE ACORDARÁ.
TODAVÍA RECUERDO CON CLARIDAD LA CALIDEZ DE SU CUERPO CUANDO LO SOSTENÍA A USTED EN BRAZOS...

CIERTO, DICEN QUE LOS LUCHADORES MÁS PODEROSOS DE CADA GENERACIÓN SE ENCARGAN DE SERVIR A LOS HOMBRES DEL CLAN PRINCIPAL HOKUTO.
¡¡Y KUROYASHA ES EL HOMBRE DE KENSHIRÔ!!
AQUEL DÍA... CRUZÓ USTED EL MAR EN LOS BRAZOS DEL SEÑOR RAOH... Y DESDE ENTONCES HE ESTADO ESPERANDO QUE VOLVIERA.
FLAS
¡MI FUNCIÓN ES PENETRAR EN EL MUNDO DEMONÍACO Y TRUNCAR LA SANGRE DEL CLAN PRINCIPAL HOKUTO! ¡¡ASÍ LO PACTÉ CON EL SEÑOR JÛKEI!!
FLA FLAAAS
¡¡SI HYÔ NO RECUPERA SU MEMORIA, NO QUEDA OTRO RECURSO!!
¡¿CÓMO?!
FUUUS
BLIIINK
BAH... ¡NO ME INTERESAS EN ABSOLUTO! ¡¡ESFÚMATE!!
FUAAAS
¡TE VOY A MOSTRAR EL PUÑO SECRETO QUE ACABARÁ CON EL ANRYÛ TENHA!

¡BAH! ¿¡QUÉ TE HAS CREÍ-DO!?
BUAAAM
FUAAAM
FUUUSH
JU, JU... ¡TUS TÉCNICAS SON UN JUEGO DE NIÑOS ANTE MI PUÑO SECRE-TO, HYÔ!
BOOOM
BAAAM
DUUUM
FUAAAM

JU, JU, JU...
¡EL *ANRYÛ TENHA* TIENE UN RANGO DE ALCANCE MUY LIMITADO! ¡¡POR ESO ES UN ARCANO INÚTIL ANTE MI PUÑO SECRETO, CON EL QUE SALTO ALEATORIAMENTE POR EL ESPACIO, BORRANDO MI PRESENCIA FÍSICA Y HACIENDO AÑICOS A MI RIVAL!!
FRUAAAS
¡¡MALDITO SEAS!!
GRUCH
ZIS
ZIS
ZIIIS
FLA
FLAAAS
FRAAAS
FIUUUS
¡JU! ¿HAS PERDIDO EL JUICIO, HYÔ!?

FROFROOOM
¡¡AHORA VERÁS!! ¡DANZA FORMIDABLE DEL ALZAMIENTO ALEATORIO! YÛSHÔ SEIBU!!
FUSH
FUS
¡NGH! ¡CIERTAMENTE, NO PUEDO PREVER SUS MOVIMIENTOS!
FUSH
FUSH
JU... ¡VA REDUCIENDO PAULATINAMENTE LA DISTANCIA PARA TRATAR DE PILLARME DESPREVENIDO!
JE...
BOBOBOBOBOOOM

¡¡AHO-
RA!!
¡¡DES-
TRUC-
CIÓN!!
CRAAAS
¡AH!
¡¡UH!!
FLIS
FLIIIIS
TROOONCH
JU...
POTOOOF
¡¡NNGH!!
QU...
¿¡QUÉ
HA SIDO
ESO...!?

¡HAS BAJADO LA GUARDIA! ¡¡CUANDO HAS ARROJADO LA CAPA, YA HABÍA EXTENDIDO A MI ALREDEDOR LOS HILOS AUTODES-TRUCTIVOS!!
GUOOOF
¡HAAAH! ¡¡PRUEBA EN TUS CARNES EL ANRYŪ TENHA!!
¡¡GUAAGH!!
ZUAAAF
GRRRU
¿¡UH!?
¡¡UAAAAH!!
ZAM
ZAM
¿¡AH!?
ZAM

BUOOÓF
GUAAAGH
¡¡VOY A PRESIONAR TODOS Y CADA UNO DE LOS 1.900 PUNTOS DE PRESIÓN DE TU CUERPO!!
¡¡UOOOOH!!
PIIIC
ZRUOOOM

GRUGRUGRUUUC
¡¿QU ...!?
PLAAACH

¡¡NUUUUH!!
¡¡HOAAAAH!!
ZUUUM
¡¡AAAAH!!
ZAS
CLAAACH
AFH...

ZAS
FLAS
ZAS
¡¡ATAAAATAH!!
ZAS
ZAS
ZAS
ZAS
ZAZAAAM
¡¡NUUUOH!!
ZAZAAAM
¡UGH!
¡¡GAEEEH!!
BRUUUGH

¡ZUFF!
¡NUUUGH! ¿QUÉ DEMONIOS...!?
ARF... AGH...
UUUH... PO... ¿POR QUÉ, SEÑOR KENSHIRÔ...?
¡¡PODRÍA HABER ATRAPADO EL BRAZO DE HYÔ AL INTRODUCIRSE EN EL ESPACIO DEL ANRYÛ TENHA!!
EL HOKUTO RYÛKEN HA DEJADO DE SER MI RIVAL.
QU- ¿QUÉ...? ¿Y ESO!?
ÑUIC
¡¡TE VOY A MOSTRAR A QUÉ ME REFIERO A CAMBIO DE TU VIDA, HYÔ!!
FUOOOS
¡ERES PATÉTICO!
¡EL HOKUTO RYÛKEN, Y NINGÚN OTRO, SERÁ EL DOMINADOR DEL MUNDO! ¡¡NO PIENSO PRESTAR OÍDOS A TUS DELIRIOS!!

¡¡AHORA VERÁS!!
¡HAAAAAAH!
GROOOMMM
FUOOOMMM
¡¡HAAAAAAH!!
¡NUUMMMRYAAAH!
BLOGOGO
¡¡FUAAAAAH!!

¡¡HARIAAAAH!!
BUAAAM
ZUOOOM
ZUBAAAM
¡¡NUGH!!

¡¡HAAAAAH!!
GRUOOOCH
ZUOOO
FRUAAAS
¿¡QU...!?
¿¡QUÉ ES ESTO!?
¿¡MUGH!?

ZUAM
FRUAAAS
¡¡EL *ANRYÛ TENHA* ES UNA TÉCNICA DE DESORIENTACIÓN PROVOCADA POR EL ESPACIO DE INGRAVIDEZ MOMENTÁNEO QUE GENERA EL APABULLANTE FLUJO DE AURA BÉLICA DEMONÍACA!!
¡¡MUUUH!!
AHORA LO ENTIENDO... ¡KENSHIRÔ ESTÁ GIRANDO DENTRO DE LA INGRAVIDEZ, LO QUE LE PERMITE SEGUIR SIENDO CONSCIENTE DE SU POSICIÓN GRACIAS A LA FUERZA CENTRÍFUGA!
TAP
PLIC
¡¡HA LLEGADO LA HORA DE LA CAÍDA DEL DIABLO!!

ZAM
CAPÍTULO 194 ¡El renacer de la sangre!
GRRR
LO... ¡LO HA CONSEGUIDO! KE... ¡KEN SE HA ORIENTADO!
JU... NO ESPERABA MENOS DEL HOKUTO SHINKEN...
ESO SÍ, ¡COMO MUCHO HAS CONSEGUIDO PONERTE, A DURAS PENAS, A MI NIVEL!
¡¡LO MISMO TE DIGO YO A TI!!
¡¡ES EL MOMENTO DE MOSTRARTE LA TÉCNICA DIVINA DEL HOKUTO SHINKEN!!

CAPÍTULO 194 ¡El renacer de la sangre!

FUUUS
ZUUUS
ZAS
GRUCH
PLIIICH

VA... ¿VA A EMPE-ZAR...?
SERÁ UN DUELO EN LA CUMBRE DEL HOKU-TO... ¡¡EN LO MÁS ALTO!!
ZIIIS
FUUUM

CLAC
ZUN
FUASH
ZUBAAASH

CHAS
ZRIIIS
BAAA
ZUSH
BA BA BA BA BAAAM
BABAM
ZIUUUSH
FRAS
FRSSS
¡HAS CONSEGUIDO ESQUIVAR MI PUNCIÓN! ¡¡AUNQUE A LA PRÓXIMA NO CAERÁ ESA BREVA!!
ZUS
¡¡VIENDO QUE SIGUES PARLOTEANDO, ME TEMO QUE MI TOQUE NO HA PODIDO LLEGAR A MUCHA PROFUNDIDAD!!

¡¿CÓMO!?
¡¡GUAAGH!!
BOGOGOGOH
BLOOOGH
¡¡UGH!!
PRIIISH
ZRIIING
TUUUNCH
¡¡GUAAAAGH!!
CHAS

CRIIISH
CRIIISH
¡¡NUGH!!
HA... HA EVITADO LA DESTRUCCIÓN...
¡¡SE HA ARRANCADO EL PUNTO DE PRESIÓN EN SÍ MISMO!!
GRUIIIGH
¡¡UFFF!
CLUIC
CLUIC
EN... ¿EN QUÉ MOMENTO LO HAS PODIDO PULSAR...? ¡¡TIENES UNA VELOCIDAD PASMOSA!!
¡SUPONGO QUE EN LA BATALLA CONTRA KAIÔ SE HA ACOSTUMBRADO A LOS MOVIMIENTOS DEL RYÛKEN!
¡¡EL SEÑOR KENSHIRÔ HA REGRESADO CONVERTIDO EN UN GUERRERO TAN PODEROSO QUE RESULTA INIMAGINABLE!!
FUAAASH
¡¡CABRÓN!!

ZUAAAS
ZAAAM
FUOSH
¡¡NUAAAAH!!
¡¡FUAAAH!!

ZUBOOOM
GWAMF
¿¡MUH!?
GUBAAAGH
¿¡QU...!?
QU... ¿¡QUÉ DEMONIOS...!?
Y... ¡Y TE CREERÁS QUE CON ESO HAS LOGRADO PRESIONAR UNO DE MIS MERIDIANOS...!

¡¿CÓMO!?
JUAAA, JA, JA,-JA,-JA, JA, JA, JA...
¡¡SI ESTIMO QUE ESTOY EN UN DUELO IMPOSIBLE DE GANAR, ESTOY DISPUESTO A SACRIFICARME Y LLEVARTE CONMIGO AL MISMÍSIMO INFIERNO!!
¡OBSERVA! ¡¡EL AURA BÉLICA DEMONÍACA PROVOCA UNA CURVATURA DEL ESPACIO A MI ALREDEDOR!! ¡¡Y ESO TE IMPIDE PRESIONAR MIS MERIDIANOS CON PRECISIÓN!!
GROOOGROOO
¡¿QUÉ!?
¿¡QUE LOS HAGA DESISTIR DE SU DUELO!?

¡¡EL HOKUTO SHINKEN ES UN ARTE MARCIAL QUE ABSORBE LA REALIDAD DE TODO ENEMIGO AL QUE SE ENFRENTA!!
¡TRAS HABER LUCHADO CONTRA TI, HYÔ YA NO ES RIVAL PARA ÉL! ¡¡ESE COMBATE CARECE DE SENTIDO!!
JU... ENTIENDO... PERO ¡OLVIDAS ALGO MUY IMPORTANTE!
¿¡EH!?
¡¡LA SANGRE DEL CLAN PRINCIPAL HOKUTO CORRE TAMBIÉN POR LAS VENAS DE HYÔ!!
¡¡Y TE RECUERDO QUE ESA ES UNA SANGRE QUE CONTIENE INFINITAS POSIBILIDADES!!
POR ESO HE PROVOCADO EL DUELO.
¡¡NO FALTA MUCHO PARA QUE SE PRODUZCA EL DESPERTAR DE LA SANGRE DEL CLAN PRINCIPAL HOKUTO EN HYÔ!!
¡Y DESPUÉS DEL COMBATE ENTRE LOS DOS HERMANOS SOLO QUEDARÁN...!
¡¡...LOS DOS CADÁVERES, YA QUE SE MATARÁN ENTRE ELLOS!!

FRA
FRA
FRAAAS
¡¡NO TIENES YA NINGUNA POSIBILIDAD DE VENCER!!
FUOM
¡¡MUEREEEE!!
ZUOM
¡¡NUATATAAH!!
FUOOOAAASH
¡¡UGH!!

ZUOOOMMM
SPLOOORCH
FUUUSH
¡¡AL INFIERNO IRÁS TÚ SOLITO!! ¡¡SI NO PUEDO ACCEDER A TUS PUNTOS DE PRESIÓN, DESTROZARÉ TU CUERPO!!
CRA
CRAAAS

NNNGH...
CRSSS
ES... ES PODEROSO... ¡¡NO ME EXPLICO CÓMO UN HOMBRE DE ESTE NIVEL PUDO PONERLE LA MANO ENCIMA A UNA MUJER!!
¡A UN TIPO COMO ÉL NO LE HACEN FALTA TEJEMANEJES! ¡SI QUISIERA COBRARSE LA VIDA DE KAIÔ, PODRÍA ENFRENTARSE A ÉL EN IGUALDAD DE CONDICIONES! ¡¡ADEMÁS, SU MIRADA DENOTA QUE NUNCA SE DEJARÍA LLEVAR POR SUS PASIONES HASTA EL PUNTO DE MATAR A UNA MUJER!!
¡NO LO ENTIENDO! ¿¡POR QUÉ!? ¿¡POR QUÉ MATASTE A SAYAKA!?
TAP
¿¡POR QUÉ!?
¡¡DIME!! ¿¡POR QUÉ!?
GWOOOFFFSH

¿EH...? EL... ¡¡EL AURA BÉLICA DEMONÍACA SE HA ESFUMADO!!
¿¡UH!?
PERO ¡¡ESO ...!!
FUASH
¿¡HM!?
UUUH...
¡¡UAAAAH!!
GWOOFOFOFOFOOO
¡AAAH! ¿¡HAS VISTO ESO!? EL... ¡¡EL AURA DEL DIOS DE LA LUCHA SURGE DEL CUERPO DE HYÔ!!
NO... NO ES POSIBLE... ¿¡HA DESPERTADO LA SANGRE DEL CLAN PRINCIPAL HOKUTO QUE REPOSABA EN EL INTERIOR DE HYÔ!?
GWOOOMMM

JUUU, JU, JU, JU... ¡¡Y CON ESTO DESAPARECERÁ LA SANGRE DEL CLAN PRINCIPAL HOKUTO!!
FLOOOS
ZUS
EL... ¡EL AURA BÉLICA DEMONÍACA SE RETIRA!
¡¡AH!!
¡¡YA NADIE SE INTERPONDRÁ EN MI CAMINO DE CONQUISTA TOTAL!! ¡¡HA DEJADO DE SER NECESARIO OCULTAR MI ROSTRO BAJO ESTA MÁSCARA!!
ZUUUS
¿¡UH!?
NO... ¡NO ES POSIBLE...!
¡¡ESA CARA...!!

¡¡RAOH!!

CAPÍTULO 195
¡¡Necios!!

¡QUÉ COSAS!
¿TANTO SE PARECÍA RAOH A MÍ?
RAOH FUE UN DEBILUCHO QUE, DEJÁNDOSE LLEVAR POR PATÉTICOS SENTIMIENTOS, CAYÓ ANTE UN TÍTERE COMO KENSHIRÔ.
¡¡PARA MÍ, EL GRAN KAIÔ, NO ES MÁS QUE UN PATÉTICO HERMANO DEL QUE RENEGAR!!
HE... ¡¡"HERMANO"...!!
¡ENTONCES...!

JU... DIME, LIN...
¿¡ENTIENDES POR QUÉ CUBRÍA MI CARA CON ESA MÁSCARA!?
UH...
PORQUE SI SE HUBIERA SABIDO PÚBLICAMENTE QUE ERES HERMANO DE RAOH...
JU... EXACTO...
PORQUE LA LEYENDA NO HABRÍA SIDO FACTIBLE DE HABER UN HERMANO CON LOS MISMOS RASGOS QUE ÉL...
EN...
¡¡ENTONCES, LA LEYENDA DE RAOH...!!
JUUU, JU, JU, JU.
¡¡SOY YO!!
¡¡YO MISMO CREÉ ESA LEYENDA!! ¡¡SALIÓ DE MI MENTE!!
JUA, JA, JA, JA, JA, JA, JA...
¡¡AAAH!!

GUOOORRRH
GWAAAF
¡¡UOOOOH!!
UOOOH
UUUH...
¿POR QUÉ? ¿CÓMO ES POSIBLE QUE SE VEA EL AURA DEL DIOS DE LA LUCHA SI HYÔ HA HOLLADO EL MUNDO DEMONÍACO? ¿¡QUÉ LE ESTÁ PASANDO!?
¡¡ES COMO SI ESTUVIERA LLORANDO!! ¡¡ES PURA TRISTEZA!!
¡¡OOOOH!!
PE... PERO... ¡¡LA EXPRESIÓN DEL DIOS DE LA LUCHA ES...!! ES COMO...

GOOORRR
GWAAASH
PSHHH
...
EL... EL DIOS HA DESAPARECIDO...
¿¡QUÉ ACABA DE PASAR...!?
GWAAASH

¡¡MHOOOOH!!
FIUUUAAAH
ZRIUUU
ZRIU
¡¡M!!
EL... ¿¡EL PUÑO DE HYÔ HA CAMBIADO!?
¡¡ESO NO ES EL RYÛKEN!!
¡¡FUAAAH!!
FRIUUURRR
SE... ¡SE TRATA DEL VERDADERO PUÑO DEL CLAN PRINCIPAL HOKUTO!

¡¡URIAAAH!! ¡¡PALMA LUMÍNICA DE ALTA FRICCIÓN!! JÔMA KÔSHÔ!
ZUUUS
ZUZA
ZIIISH
FUUUSH
PO... ¡POR MUY POCO! ¡¡UN CENTÍMETRO MÁS Y...!!
¡¡GUUUGH!!
SPLOOOSH

ZRAS
ZRAS
ZRAS
ZAS
¡FUUUUH!
FUAAASH
JU, JU, JU... ¡AH, KENSHIRÔ! ¡¡ATACA COMO SI TE FUERA LA VIDA EN ELLO!!
¡ASÍ QUE ESTE ES EL PUÑO DE MI HERMANO...!
CREC
CRUC
ZRIIIS
ZAS
¡BUUUH!
ZUUUS

¡¡VEN, HYÔ!!
ZAAAN
VA... ¡VA A EMPEZAR UN DUELO ENTRE DOS INDIVIDUOS CONVERTIDOS EN DIOSES DE LA LUCHA!
NNNGH... QU... QUÉ IMPOTENCIA... ¡EN UN MOMENTO COMO ESTE, EN EL QUE DEBERÍA ACTUAR, NO PUEDO MOVER NI UN DEDO!
KE... ¡¡KEN TAMBIÉN HA TOMADO SU RESOLUCIÓN!!
AUNQUE... ¡SI DOS PUÑOS INFINITOS CHOCAN ENTRE SÍ, SOLO HAY UNA RESPUESTA POSIBLE! ¡¡UNA NEUTRALIZACIÓN MUTUA SIN VENCEDOR NI VENCIDO!!

GROOOMMM
SI... ¡SI TODO SIGUE ASÍ, LA SANGRE DEL CLAN PRINCIPAL HOKUTO SE EXTINGUIRÁ Y NOS TOCARÁ ASISTIR AL NACIMIENTO DE LA ERA DE KAIÔ!
EL... ¡EL PRÓXIMO ENCONTRONAZO SERÁ DECISIVO!
ES... ¿ESTÁ TODO A PUNTO DE TERMINAR...!?
BLIIINK
FUAAAS
GROOOR

PIIIC
¡¡ES EL GOLPE DE GRACIA, KENSHIRÔ!!
PUÑO SONORO DE FICCIÓN DE LAS 10.000 MANOS... MANJU MAONKEN!!

BOBOBOBOOOM
FUOM
CHAS
PIIIC
¡¡OAAAH!!
CLACH
¡¡FUUUH!!

UH...
GOOOGH
BLAAAM
¡¡OOOH!!
¡UH!

SHA...
¡¡SHACH!!!

PE... ¡PERDÓNAME, KEN!
¡NO HABÍA OTRA MANERA! ¡¡ERA LA ÚNICA OPCIÓN!!

¡¡HOY SE PONDRÁ FIN A LA ESTIRPE DE KENSHIRÔ Y HYÔ!!
POTOOOF
ZRAAAS
¡A PARTIR DE HOY, NUESTRO HIJO CONTARÁ UNA NUEVA HISTORIA!

JU, JU, JU... ¡¡OBSERVA!!
¡¡ESTE ES EL ROSTRO DE KAIÔ, EL VENCEDOR DEFINITIVO!!
¿LO VES...? LOS SENTIMIENTOS... EL AMOR... ¡¡TODO ESO NO SON MÁS QUE INDICIOS QUE DELATAN A UN NECIO!!
¡¡PUES CLARO QUE MI PATÉTICO HERMANO RAOH MURIÓ!!
PERO TÚ NO HABRÍAS PODIDO VENCERLO.
¡SI HUBIERAS LUCHADO CONTRA RAOH, HABRÍAS SIDO DERROTADO!
¡¿CÓMO?!
¡¡AQUELLOS QUE VIVEN POR EL ESTÚPIDO AMOR SON LOS QUE, AL FINAL, EMERGEN COMO VENCEDORES!!

ZUAAAF
GROOO
PO... ¿¡POR QUÉ!?
SHACHI...
NNNGH...
UH...
NO ME IMPORTA QUE SE ME CONSIDERE UN COBARDE TRAMPOSO. ¡¡QUIERO QUE VIVAS, AUNQUE SEA HACIÉNDOLO ASÍ!!
ZRAS
¡SOY UN NECIO! ¡¡MI MUERTE SERÁ MI REDENCIÓN!!
¡¡ADIÓS, KEN!!

ZUUUS
ÑAG
¡¡AY!!
LO... LO HAS HECHO BIEN...
¡¡OH, SHACHI!!
¡UUUGH! ¡¡ESE ROSTRO...!!
NO... ¡NO ES POSIBLE! ¿¡HA RECUPERADO LA MEMORIA!?

CAPÍTULO 196 ¡¡La maligna bestia ciega!!

¡¡...ES EL MAL!!
ES... ¡¡ES UN SINSENTIDO!!
CAPÍTULO 196
¡¡La maligna bestia ciega!!

GROGROGROGROGROOO
AAAH...
AH.
MUY BIEN, SHACHI.
SI NO ME HUBIERAS GOLPEADO TÚ, KENSHIRÔ ME HABRÍA DERROTADO.

NO... NO ES POSIBLE...
HYÔ... ¡HA LANZADO SU ÚLTIMO ATAQUE CON INTENCIÓN DE MORIR!
BLOP
POTOF
ES... ¡¡ESTÁ CLARO QUE HA RECUPERADO SUS RECUERDOS!!
DE... ¿DESDE CUÁNDO TE ACUERDAS DE TODO?
ARF...
AGH...
CUANDO LA TRISTEZA HA SALIDO DISPARADA DE MI INTERIOR...

HA... ¡HA SIDO EN ESE MOMENTO! ¡¡CUANDO EL AURA BÉLICA DEMONÍACA HA DESAPARECIDO Y HA SURGIDO EL AURA DEL DIOS DE LA LUCHA ENVUELTA EN PESAR Y LLANTO!!
PE... PERO EN ESE MOMENTO... YA ME HE DADO CUENTA DE QUE ERA DEMASIADO TARDE...
NADA DE LO QUE HABÍA HECHO TIENE SOLUCIÓN...
DA... DAME UNA RESPUESTA, KENSHIRÔ...
TÚ... ¿TÚ ATACASTE A UNA MUJER LLAMADA SAYAKA?
NO.
¡¡ES LA PRIMERA VEZ QUE OIGO ESE NOMBRE!!
JU...
ME LO TEMÍA.

JU, JU, JU, JU...JU, JU, JU, JU...
SOY UN NECIO EMPEDERNIDO.
ESTÁ CLARO... QUE KAIÔ HA JUGADO DE NUEVO CONMIGO...
¡¡NO FUE JÛKEI QUIEN ME PRIVÓ DE MIS RECUERDOS!!
¿¡EH!?
¡¡UURGH!!
KE... KENSHIRÔ...
COOOFFF
GUUUGH
HY... ¡¡HYÔ!!
¡¡UGH!! ¡¡GUAAAGH!!
¿¡CÓMO!?
¡¡FUE KAIÔ QUIEN ME ARREBATÓ LA MEMORIA!!

¡ES CIERTO QUE, AQUEL DÍA, MI MAESTRO JÛKEI PRESIONÓ MI PUNTO DE PRESIÓN DE LA MEMORIA! PERO...
...LA DUDA FUGAZ QUE PROVOCARON SUS SENTIMIENTOS EN ESE INSTANTE HIZO QUE SU PUÑO PERDIERA LIGERAMENTE SU PRECISIÓN.
Y NO LOGRÓ SU OBJETIVO DE ARREBATARME LOS RECUERDOS.
¡¡NO OBSTANTE, POR RESPETO A ÉL Y A SUS CONVICCIONES EN SU FUERO INTERNO, FINGÍ QUE HABÍA PERDIDO LA MEMORIA!!
¡¡PORQUE ERA LO QUE ÉL HABÍA DESEADO!!
¡¡SIN EMBARGO, KAIÔ SUPO VER MÁS ALLÁ DE MI PANTOMIMA!!
¡TOMA!
¡¡HAH!!
PUM PAM
¡SAH!
¡TOH!
¡OH!

ZISSS
FRAS
¡¡LA SANGRE DEL CLAN PRINCIPAL QUE CORRE POR SUS VENAS, ASÍ COMO EL PUÑO SECRETO QUE SE SUPONE QUE DOMINA, SON MIS PRINCIPALES AMENAZAS!!
ME PREGUNTO SI HYÔ HA PERDIDO REALMENTE LA MEMORIA...
FRAS
FL-AFLAAAS
¡¡SI CONSERVA SUS RECUERDOS, ÉL SE PODRÍA CONVERTIR EN LA MAYOR CALAMIDAD DE MI VIDA!!
HM
FLAS
¡¡AHORA MISMO, ESTAMOS ÉL Y YO COMPLETAMENTE SOLOS!!
BLIIINK
¡¡NADIE PODRÁ EXPRESAR NINGUNA QUEJA SI SE PRODUCE UNA MUERTE ACCIDENTAL EN PLENO ENTRENAMIENTO!!
ZUFAAAH
FLAS

¡¡MUERE!!
ZIUUUS
ZRAAACH
CLAAACH

SPLACH
¡¡UGH!?
¿¡POR QUÉ LE HAS IMBUIDO A TU PUÑO AURA ASESINA!?
UUUGH...
¡¡JÛKE!!!
¿¡AÚN NO ERES CONSCIENTE DE LA POSICIÓN EN LA QUE TE ENCUENTRAS!?
CROOOSH
¡¡GOOOOG!!!
AAAH...
GAAAGH
¡¡PAPAAAH!!

¡QUE TE QUEDE CLARO! ¡TÚ ERES, A LO SUMO, LACAYO DE HYÔ! ¡¡ESTÁS A SU DISPOSICIÓN!! ¡¡VIVES POR ÉL Y MUERES PARA ÉL!!
¡¡UAAAAGH!!
TUNCH
TUNCH
TUTUTUUUN
¡GAGH!
¡¡GH!
CHAS
¡SÉ CONSCIENTE DE TU PUESTO, KAIÔ! ¡¡NO PERMITIRÉ ALGO ASÍ NUNCA MÁS!!
POPOPOOOM
¡GAAAAH!
GO... ¡GOLPÉAME! ¡¡GOLPÉAME TANTO COMO DESEES!!
PERO ¡¡LLEGARÁ EL DÍA EN EL QUE OS ARRASTRARÉIS COMO GUSANOS A MIS PIES!!
CLACHAAANC

MENUDA PALIZA TE HA DADO.
¡HYÔ!
PLIC
UH...
UGH...
KAIÔ.
GLUB
GLUB
¡¡NO PIENSO DARTE LAS GRACIAS!!
SPLAAAC
ZUS
ÑIIIC
ARF...
PIIIC
DESDE PEQUEÑO...
¡JAMÁS, NI POR UN INSTANTE, TE HE CONSIDERADO LACAYO MÍO! ¡DE HECHO, DESDE PEQUEÑO TE CONSIDERO MÁS BIEN UN AMIGO!
YA LO SÉ.

A TI SÍ TE LO PUEDO CONFESAR, KAIÔ.
NO HE PERDIDO LA MEMORIA.
LO... ¡¡LO SABÍA!!
FLIS
PERO NO SE LO DIGAS AL SEÑOR JÛKEI BAJO NINGÚN CONCEPTO... ME MARCHO.
JE...
¿¡CÓMO SE PUEDE SER TAN ABSOLUTAMENTE NECIO!? ¡¡SIENDO ASÍ, ES TAN FÁCIL COMO ENTERRAR DE UNA VEZ POR TODAS, Y PARA SIEMPRE, TANTO TUS RECUERDOS COMO TU SANGRE!!
ZRAAAS
CHAS

¡¡UAAAAGH!!
DODODOOOM
¡JUA, JA, JA, JA!
¡¡LAS TORNAS HAN CAMBIADO!!
¿SIGUES INSISTIENDO EN QUE LOS NECIOS SERÁN LOS VENCEDORES, LIN?
UUUH... NO ES POSIBLE...
¿DE QUÉ SIRVE ESTAR ATADO POR LOS SENTIMIENTOS Y MORIR POR AMOR?
¡¡TODO ESO TE DOMINA Y LIMITA!! ¡¡EN CAMBIO, EL MAL NO IMPONE NINGÚN LÍMITE!!
¡¡ES EL MAL LO QUE CONQUISTARÁ EL MUNDO!!

GUOOOH
KAIÔ SABÍA LO DE TU MEMORIA...
...
KAIÔ SE BURLA DEL AMOR Y DICE QUE ES UNA NECEDAD, PERO MÍRAME A MÍ.
¡FUE ESE ESTÚPIDO AMOR EL QUE ME HIZO REACCIONAR Y SALVARTE, KENSHIRÔ!
HM.
ES... ESTÁ BIEN ASÍ...
NO ME ARREPIENTO DE HABER VIVIDO... POR ESE AMOR... ESE AMOR TAN INTENSO QUE RESULTA INCLUSO UNA NECEDAD...

AAAFH...
AAAGH...
KE... KENSHI-RÔ...
VERÁS...
¡¡ESTA-BA ES-PERANDO TU RE-GRESO!!

¡HER-MANO MÍO!
ZUUUS
KE... ¡¡KEN-SHIRÔ!!
FIUUU

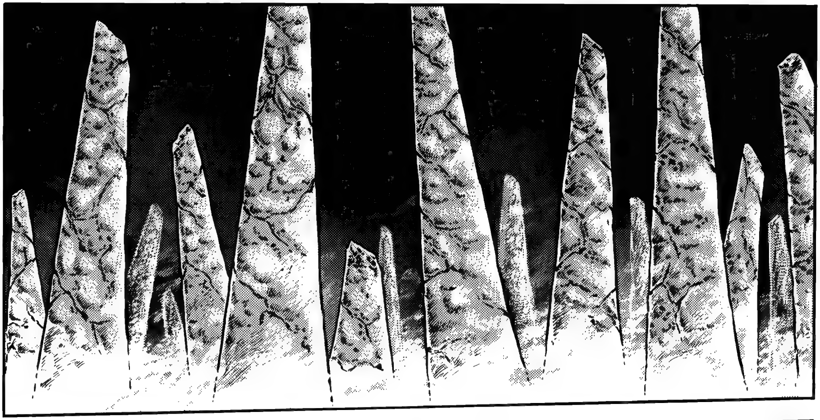

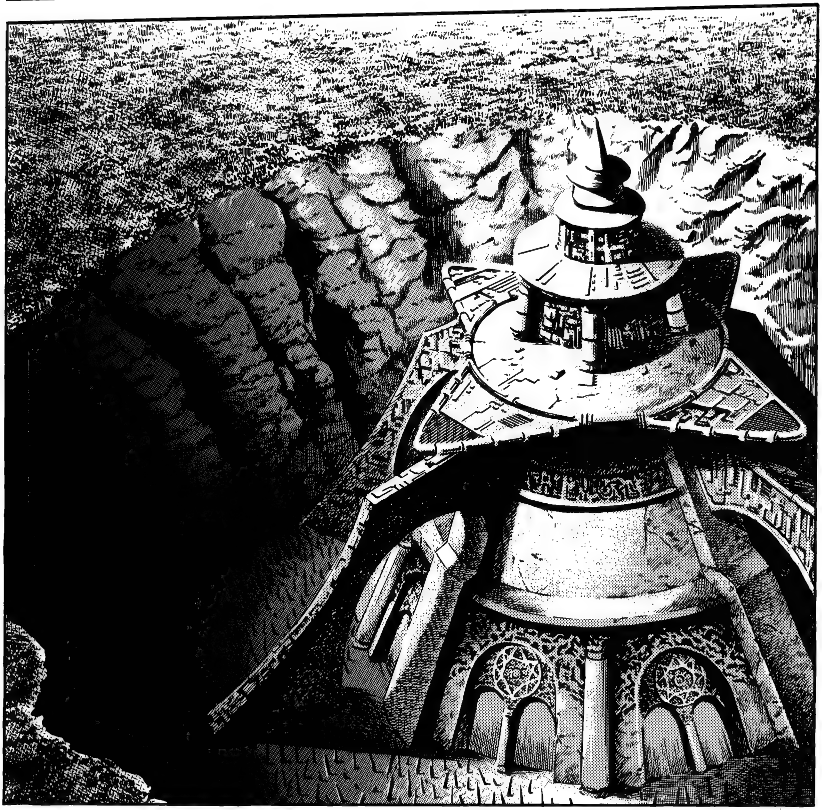

COOOF COFFF
COF
COOOF
¡¡HYÔ!!
CAPÍTULO 197
¡¡Lin, impertérrita!!
JU... ESTOY BIEN...
SHACHI, QUE SEPAS QUE UN ÁPICE DE TUS SENTIMIENTOS HA IMPEDIDO QUE PRESIONARAS MI MERIDIANO MORTAL...
¡NO VOY A MORIR TODAVÍA! ¡¡NO HASTA QUE KENSHIRÔ ROMPA EL SELLO!!
HM.
ZRAS
¡¡NI HASTA QUE MUERA KAIÔ!!

CAPÍTULO 197
¡¡Lin, impertérrita!!

GROOOMMM
DODOOOMMM

ZUZAAAS
ZUS
JU...
ZAS
¡¡AH!!
GLUPS
BLIIINK

PTAAAF
¡¡NO ME IMPORTA SI NO QUIERES DAR A LUZ A MI HIJO!!
¡¡MUERE!!
¡SI HAY VESTIGIOS DE AMOR EN MI INTERIOR, SENTIRÉ AL MENOS UNA PUNZADA DE DOLOR EN EL CORAZÓN!
FRAS
AUNQUE...
¡¡...NI UNA MÍSERA ONDA AGITARÁ MI CORAZÓN PORQUE TÚ MUERAS!!
POFFF

¡¡TRAIGO INFOR-MACIÓN, SEÑOR!!
PIIIC
LA... ¡LA BA-TALLA ENTRE KENSHIRÔ Y HYÔ NO SE HA ZANJADO! ¡¡AM-BOS ESTÁN A SALVO!!
¡¡ADEMÁS, HYÔ HA RECUPE-RADO LA MEMO-RIA...!!
¿¡CÓMOOO!?
KE... ¡KEN!
OH...

GROOOMMM
HE... ¡HEMOS ENVIADO A UNOS SOLDADOS! PERO ¡SE ENFRENTAN A UNOS MONSTRUOS, POR LO QUE ES PREVISIBLE LO QUE VA A OCURRIR!
DUM
¡¡BEH!!
FRAAACH
¡GOBARAAGH!
BUFFF.
APRESURÉMONOS.
HM...
¿¡UM!?

VA... ¡¡VAYA!!
¡¡ES LEIA!!
SHA... ¡¡SHA-CHI!!
ES... ESTÁS BIEN...
FIUUU
¿¡ESTÁS BIEN, HYÔ!?
¡QUÉ HORREN-DAS HERI-DAS! HAY QUE CU-RARLAS.
N... NO, YA ES TARDE PARA ESO...
AN... ANTES HAY QUE...
AAARF...
AFFFH...
¡EL PABELLÓN TAISEIDEN! ALLÍ... ¡¡ALLÍ ESTÁ LA LLA-VE QUE ABRE EL SELLO DE KENSHIRÔ!!

¡BIEN, ENTENDIDO! ¡YO IRÉ PRIMERO!
FRAS
¡VOSOTROS ESPERAD AQUÍ! ¡¡ENSEGUIDA MANDARÉ AYUDA!!
ÑUG
¡SHACHI!!
YO TAMBIÉN...
QU... ¿¡QUÉ DICES!? ¡¡NI HABLAR!!
PE... ¡PERO NO QUIERO SEGUIR ESPERANDO SOLA!
¡¡CADA VEZ VAS A SITIOS MÁS PELIGROSOS!!
SI NO TE PUEDO DETENER...
¡¡... LLÉVAME CONTIGO!!
...
...
ZUS

KEN-SHIRÔ.
¿ALGUNA VEZ HAS AMADO A UNA MUJER?
SÍ...
ENTIEN-DO...
YO TAMBIÉN AMABA A UNA MUJER LLAMADA SA-YAKA DESDE LO MÁS PROFUNDO DE MI CO-RAZÓN.
KEN-SHIRÔ...
LOS HOMBRES DEL CLAN PRINCIPAL HOKUTO, NUESTRO PADRE IN-CLUIDO...
...RESULTA QUE VIVIMOS POR NUES-TRAS RES-PECTIVAS AMADAS.
AMA-DAS...
GUOOOM

¡NO LO ENTIENDO! ¿¡QUÉ QUIERES DECIR!?
ER... ES QUE SHACHI... EN PLENO COMBATE, SHACHI HA...
¡¡SHACHI!!!
¡NUUUGH! ¡PRIMERO AKASHACHI Y AHORA SU HIJO! ¿¡CÓMO SE ATREVEN A ESCUPIRME EN LA CARA!?
CHIC
¡¡NO LO PIENSO CONSENTIR!!
GROOOGAAAH
¡¡DESTRUIRÉ SU PODRIDO Y ESTÚPIDO CORAZÓN HASTA QUE NO QUEDE NI UN SOLO VESTIGIO DE ÉL!!

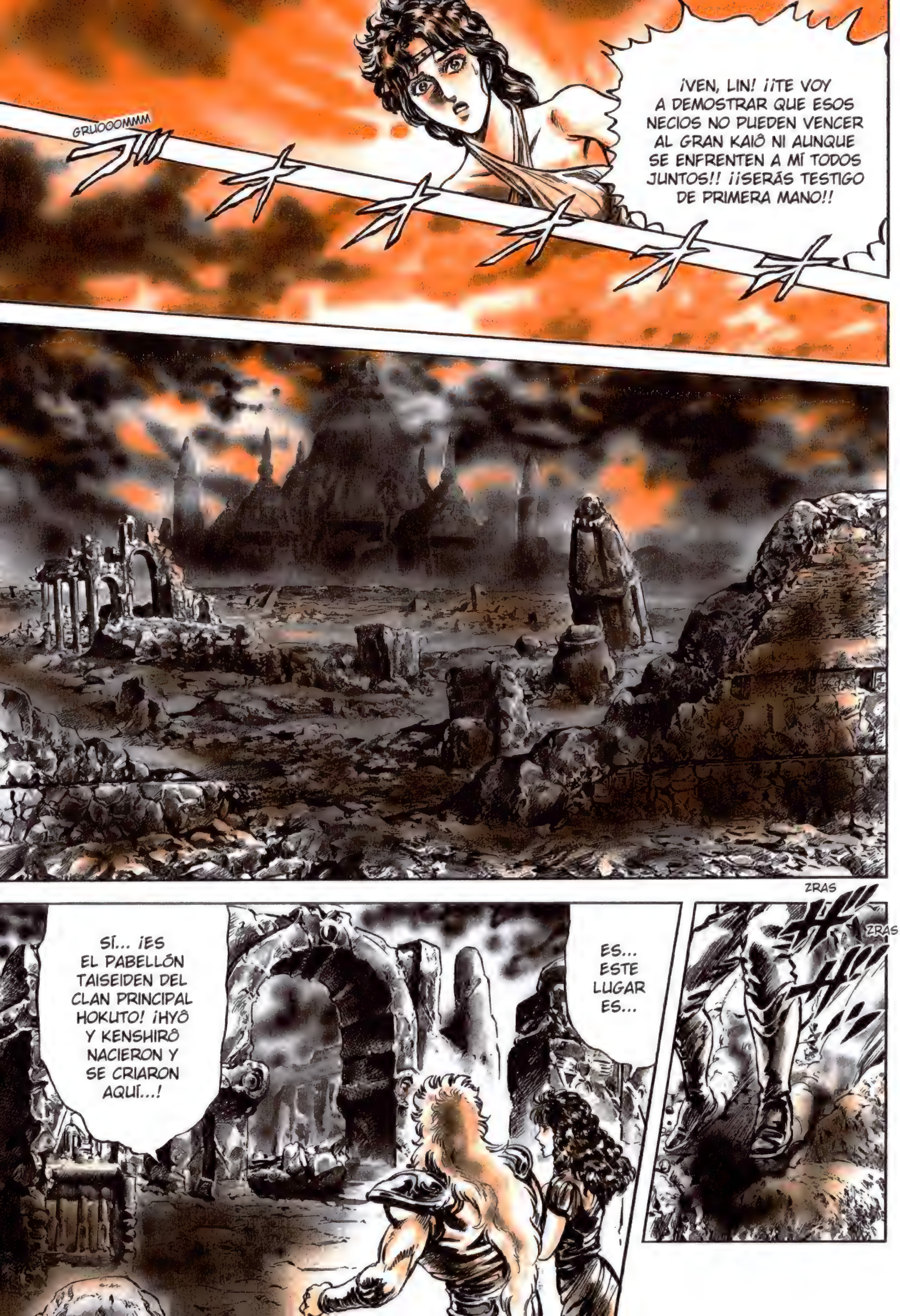
¡VEN, LIN! ¡¡TE VOY A DEMOSTRAR QUE ESOS NECIOS NO PUEDEN VENCER AL GRAN KAIÔ NI AUNQUE SE ENFRENTEN A MÍ TODOS JUNTOS!! ¡¡SERÁS TESTIGO DE PRIMERA MANO!!
GRUOOOMMM
ZRAS
ZRAS
ES... ESTE LUGAR ES...
SÍ... ¡ES EL PABELLÓN TAISEIDEN DEL CLAN PRINCIPAL HOKUTO! ¡HYÔ Y KENSHIRÔ NACIERON Y SE CRIARON AQUÍ...!

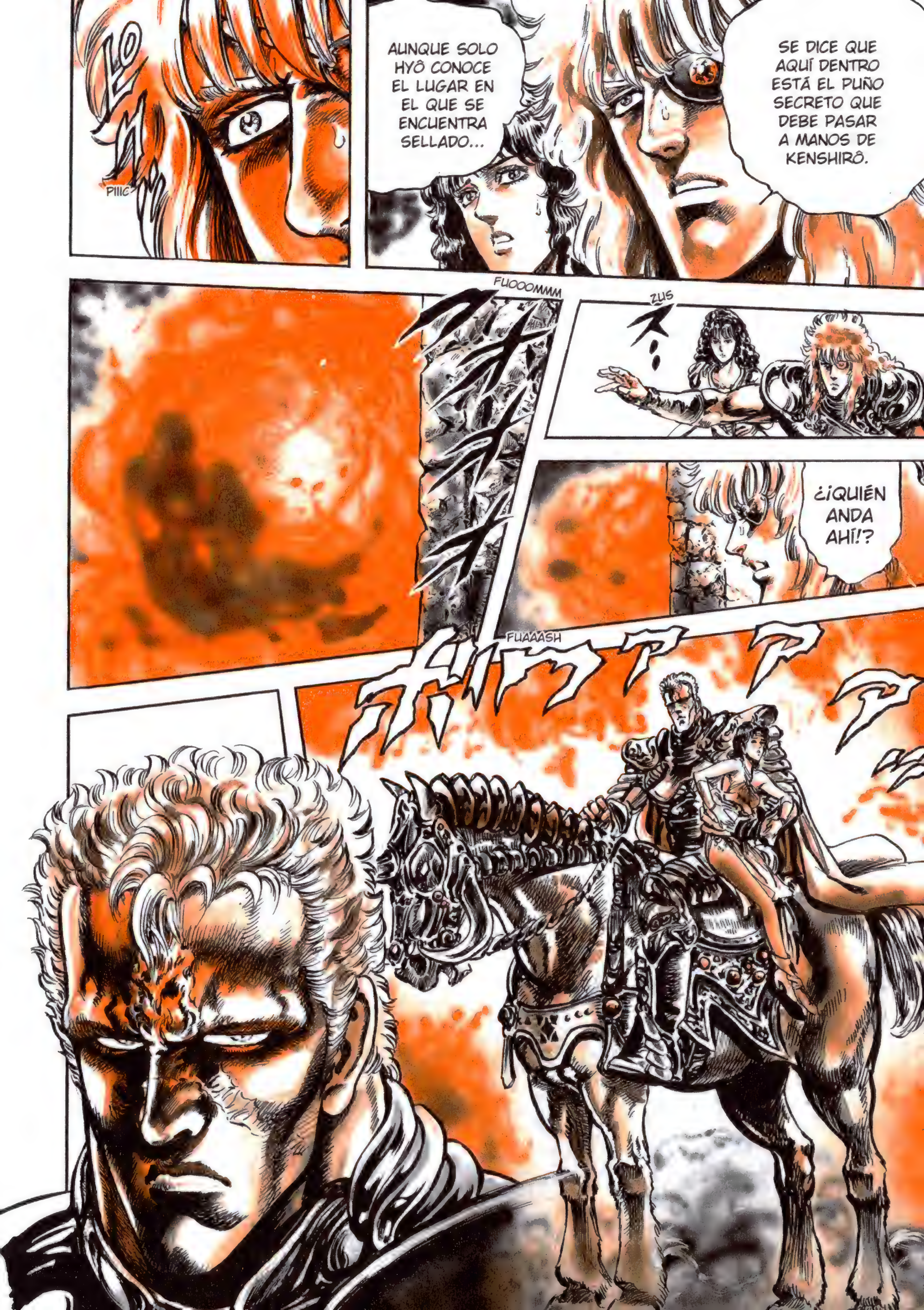
SE DICE QUE AQUÍ DENTRO ESTÁ EL PUÑO SECRETO QUE DEBE PASAR A MANOS DE KENSHIRÔ.
AUNQUE SOLO HYÔ CONOCE EL LUGAR EN EL QUE SE ENCUENTRA SELLADO...
PIIIC
ZUS
FUOOOMMM
¿¡QUIÉN ANDA AHÍ!?
FUAAASH

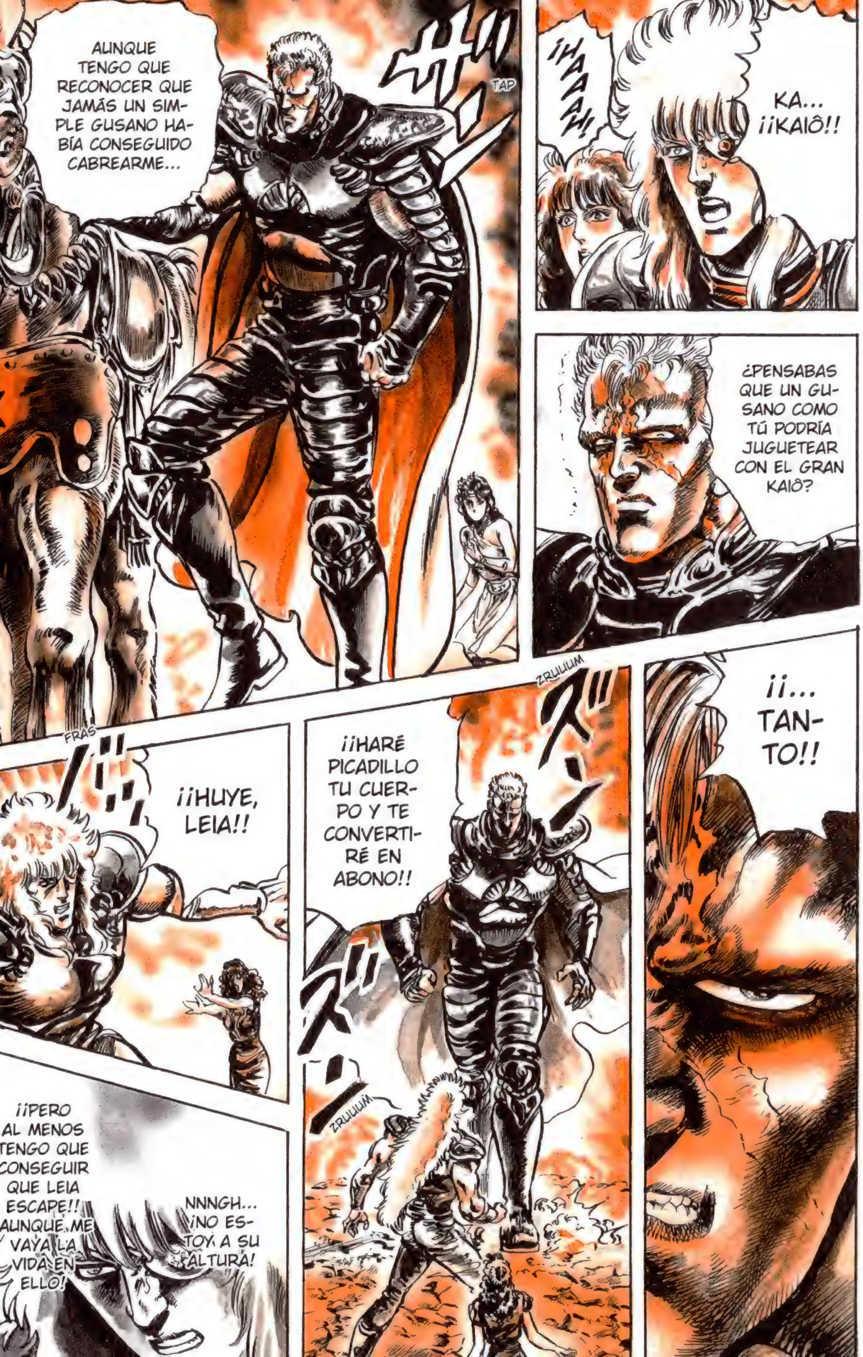
¡¡HAAAAH!!
KA... ¡¡KAIÔ!!
AUNQUE TENGO QUE RECONOCER QUE JAMÁS UN SIMPLE GUSANO HABÍA CONSEGUIDO CABREARME...
TAP
¿PENSABAS QUE UN GUSANO COMO TÚ PODRÍA JUGUETEAR CON EL GRAN KAIÔ?
¡¡... TANTO!!
ZRUUUM
¡¡HARÉ PICADILLO TU CUERPO Y TE CONVERTIRÉ EN ABONO!!
ZRUUUM
FRAS
¡¡HUYE, LEIA!!
NNNGH... ¡NO ESTOY A SU ALTURA!
¡¡PERO AL MENOS TENGO QUE CONSEGUIR QUE LEIA ESCAPE!! ¡AUNQUE ME VAYA LA VIDA EN ELLO!

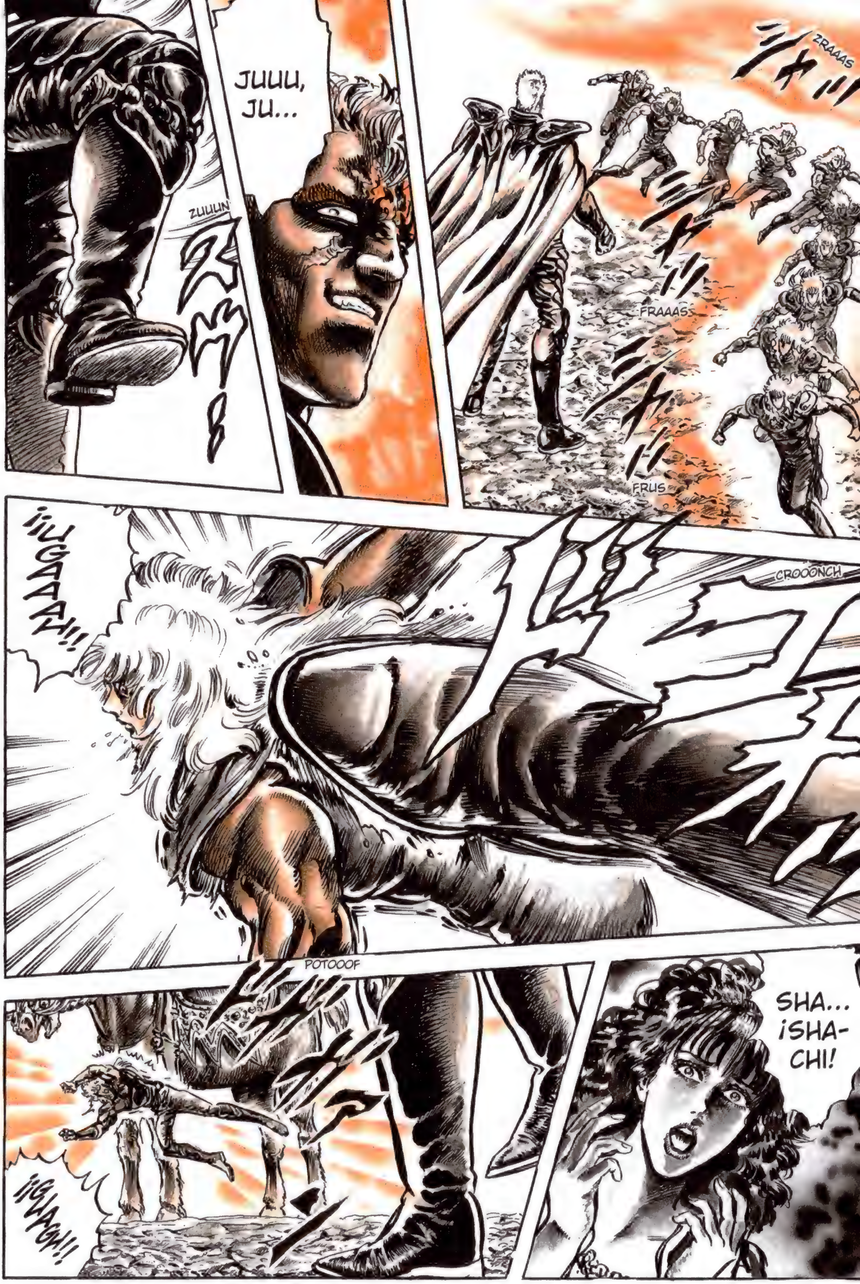
ZRAAAS
FRAAAS
FRUS
JUUU, JU...
ZUUUN
CROOONCH
¡¡UGAAAH!!
SHA... ¡SHA-CHI!
POTOOOF
¡¡GUAGH!!

ZUIC
ZRÄÄÄS
¡¡UGH!!
CRUUUCH
¡OAAAH!
CRUSCH
CREC
¡¡UAAAGH!!
¡¡YAAAH!!

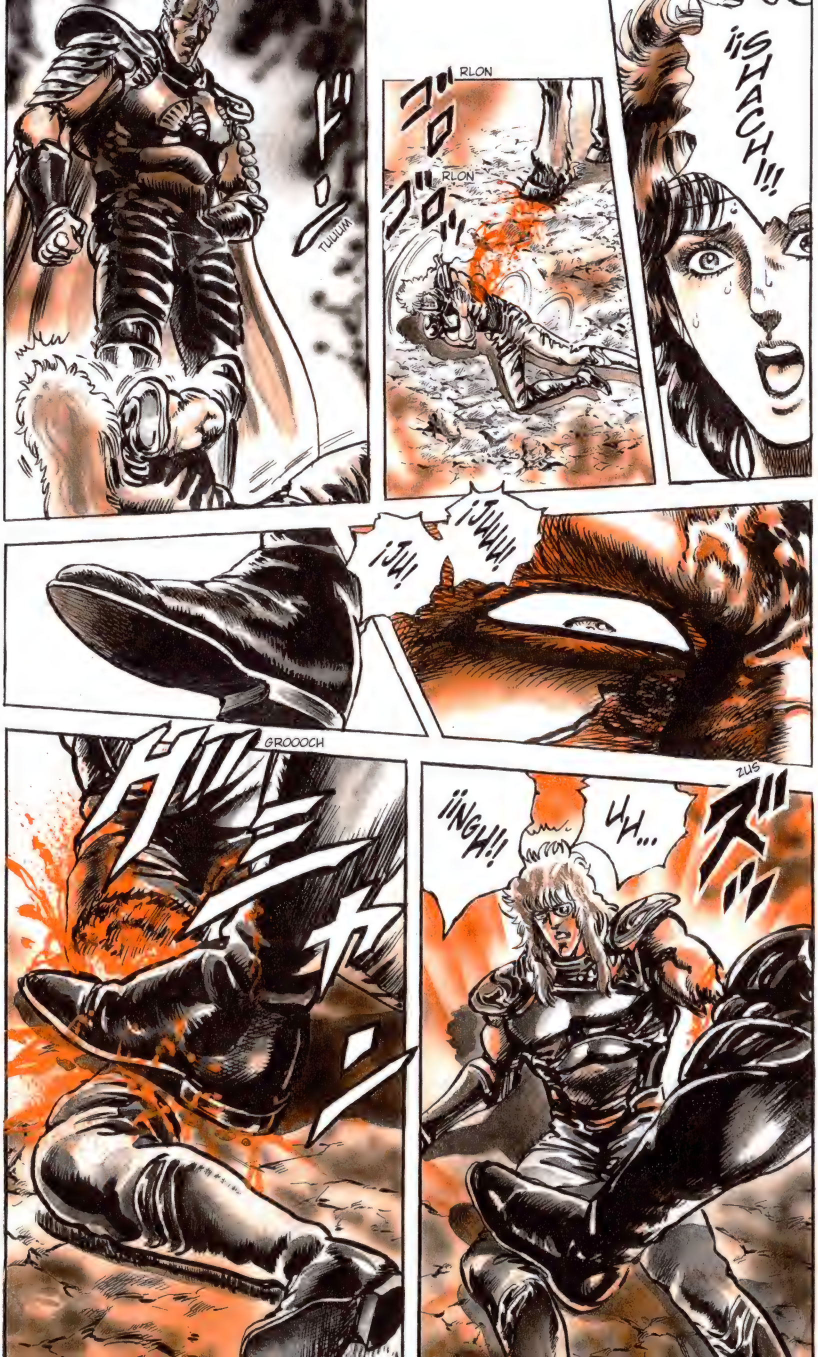

¡¡SHACH!!
RLON
RLON
TUUUM
¡JUUU!
¡JU!
ZUS
UH...
¡¡NGH!!
GROOOCH

¡¡OWAAAAAAAH!!
JUUU, JU, JU... ¿TE DUE-LE...?
¡¡ASÍ APRENDE-RÁS QUE OPONERTE A MÍ ES EL SÚMMUM DE LA NE-CEDAD!!
¿¡QUÉ TE PARE-CE IRTE YA AL MÁS ALLÁ!?
GRRRGH
AGH...
ARF...
ZUAAAS
¡¡URAAAAAH!!
FRAS
FRAFRAAAM
¡¡UH!!
¡¡BASTAAAA!!

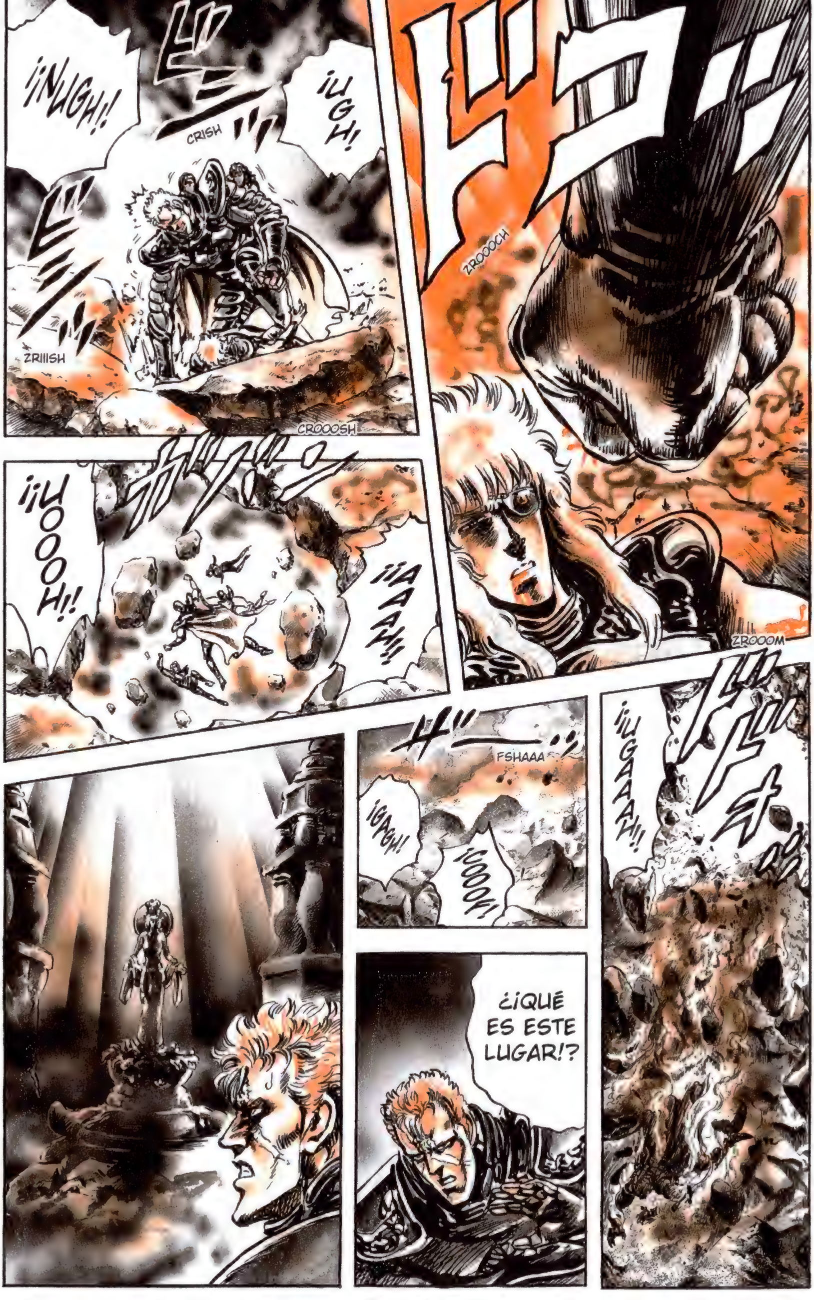

¡¡NUGH!!
CRISH
¡¡UGH!!
ZRIIISH
CROOOSH
ZROOOCH
¡¡UOOOOH!!
¡¡AAAAH!!
ZROOOM
FSHAAA
¡¡UGAAAAH!!
¡GAGH!
¡GOOOF!
¿¡QUÉ ES ESTE LUGAR!?

UNA... ¿¡UNA ESTATUA DE UNA MUJER!?
ES... ¿¡ESTE ES EL LUGAR DEL PUÑO SECRETO!?

ゴオオオオ
GRUOOOMMM
ARF...
AGH...
SE... ¡SEÑOR KENSHIRÔ! SE... ¡SEÑOR HYÔ!
CAPÍTULO 198 ¡¡Las lágrimas de la diosa!!
ES... ¡ESTO ES MUY GRAVE! ME... ¡ME HE ENTERADO DE QUE KAIÔ SE HA IDO TRAS SHACHI!
¿¡QUÉ!?
¿¡KAIÔ!?

CAPÍTULO 198
¡¡Las lágrimas de la diosa!!
UH...
UH...

¿QUÉ HACE LA ESTATUA DE UNA MUJER EN EL SUBSUELO DEL PABELLÓN SAGRADO DEL CLAN PRINCIPAL HOKUTO...?
SI ESTA ES LA UBICACIÓN DEL PUÑO SECRETO, ¿QUÉ DEMONIOS ES ESTA FIGURA...?
PERO ES QUE, ADEMÁS, PARECE ENVUELTA EN UN AURA ESPIRITUAL... A VER SI ES QUE...
TAP

LE... ¡LEIA!
ARF...
AAAGH...
A... ¡¡APROVECHA ESTE MOMENTO PARA HUIR!!
AGH...
N... ¡NO, SHACHI! ¡¡TENGO QUE CURARTE CUANTO ANTES!!
¡¡QUE TE VAYAS!!
ZUS
...
PLIC
¡¡HM!!
ZRUAAAAMMM

¡¡UGH!!
GWOOOAAAMMM
AAAGH
¡¡AH!!
¡AH!
GWOOOAAA
¡UH! QU... ¿¡QUÉ ES ESTE RUIDO!?
¡¡GUAAAAH!!
UOOOAH
BLINK
FLAAAS
¿¡EH!?
CRIIISH
ZIIIS

NNNGH... ¡SIENTO QUE MI FUERZA SE DES-VANECE!
GLUUUUC
MI... ¡MIS VENAS...! ES... ¡¡ES-TÁN NE-GRAS!!
HOOOH
MA... ¡MAL-DITA SEAS! ¿¡ESTÁS RECHAZAN-DO MI SAN-GRE DEL RYÛKEN!?
ZUAAAM
¡¡GUAAAH!!

CRAAAS
AGH... ARF...
A... ¡AHORA, DEPRISA!
PO... ¡POR FAVOR, TIENES QUE SOBREVIVIR! ¡HAZLO POR MÍ TAMBIÉN!
UH...
FUOOOSH
ZUUUM
¡¡NO OS DEJARÉ ESCAPAR!!
¡¡AH!!

OH... ¡VEO QUE TODAVÍA TE QUEDA ALGO DE ÍMPETU!
FUUUS
UUUGH...
GRUUUGGG
¡NUNGH!!
PLAAAF
¡¡YAAAAH!!
¡NOOOO!
PATAAAF

JU, JU, JU... ¡¡POR FIN HE VISLUMBRADO EL FONDO DEL PUÑO DEL CLAN PRINCIPAL HOKUTO!! ¡¡ES CÓMICO, RIDÍCULO, QUE LA CLAVE DEL PUÑO SECRETO SEA UNA ESTATUA DE MUJER!!
¡¡SI LA CLAVE ES UNA MUJER, ES CUESTIÓN DE APLASTAR A ESTAS DOS!!
¡¡ORIAAAAH!!
ZUOOOM
ÑAAAG
¡¡NH!!

EN ESE CASO, VAS A SER CONSCIENTE DE TU PROPIA IMPOTENCIA.
¡¡NWEEENH!!
DAAAM
¡¡TODAVÍA PUEDO LUCHAR!!
AFFFH
AGH
ES... ESPERA.
FRAAAS
¿¡UN DISCÍPULO DEL HOKUTO RYÛKEN DANDO LA VIDA POR UNA SIMPLE MUJER!?
¡¡SHACH!!
¡¡HUYE, LEIA!! ¡¡LEIA!!
¡UUUGH!
¡¡MUEREEEE!!
¡¡NO PUEDO SOPORTAR SEGUIR VIENDO SEMEJANTE ESPECTÁCULO DE PODREDUMBRE ESPIRITUAL!!
FUAAAM

FIUUU
TAP
TAP
FLA FLAAAS
ÁGH...
ARF...
¡DATE PRISA, KENSHIRÔ!
FUFUUUSH
¡¡HACE UN CALOR QUE TE MUEREEES!!
¡¡UF, QUÉ CALOOOR!!

FUAAAM
FUSH
¡¡AH!!
PA-CRAAAC
¡¡OATATAAAH!!
¡¡GUBAAAAH!!

¡¡GUAAARGGGH!! ¡¡ME QUE-MOOO!!
FUOOOSH
TAP
FRUAAASH
¡NO TE PRECI-PITES, SHA-CHI! ¡¡DE-BES VIVIR POR LEIA!!
FUAAASH
K-TRCH
CROC
CREEECH

CRUUUNCH
¡¡IIEEEAAAAH!!
DUDADAAAM
ZRUUUS
PLOOOF
PIC
¡¡SHACH!!!!!

NO LLORES TANTO, MUJER. ENSEGUIDA SEGUIRÁS LOS PASOS DE SHACHI.
FUUUSH
SHACHI...
PE... PERDÓNAME, LEIA...
NO... NO HE SIDO CAPAZ NI DE PROTEGER TU VIDA...
BLOP
BLOP
UUUH...
FUUUH
QU... ¿QUÉ? LA... LA ESTATUA ESTÁ...
¡¡ESTÁ LLORANDO!!

PIIIC
UOOOM
UH... NGH... O... ¡OTRA VEZ!
¿¡EH!?
ES... ¡ESTÁ LLO-RANDO!
CHAAAS
UH...
¡¡LA ESTA-TUA SON-RÍE!!

NO... ¡NO ES POSIBLE!
NO... ¡NO ES MÁS QUE UNA VISIÓN! ¡¡UNA SIMPLE ILUSIÓN FUGAZ PROVOCADA POR UN ESPECTRO AFEMINADO!!
¡¡AH!!
¡¡AH!!
¡¡UGH!!
CO... ¿¡CÓMO!?
ZUUUH
BLOOOGH

GRLOOORRR
CO... ¿¡CÓMO ES POSIBLE!?
¡¡SHACHI ESTABA AL BORDE DE LA MUERTE!!
HA... ¡HA SIDO LA ESTATUA! ¡NO CABE DUDA!

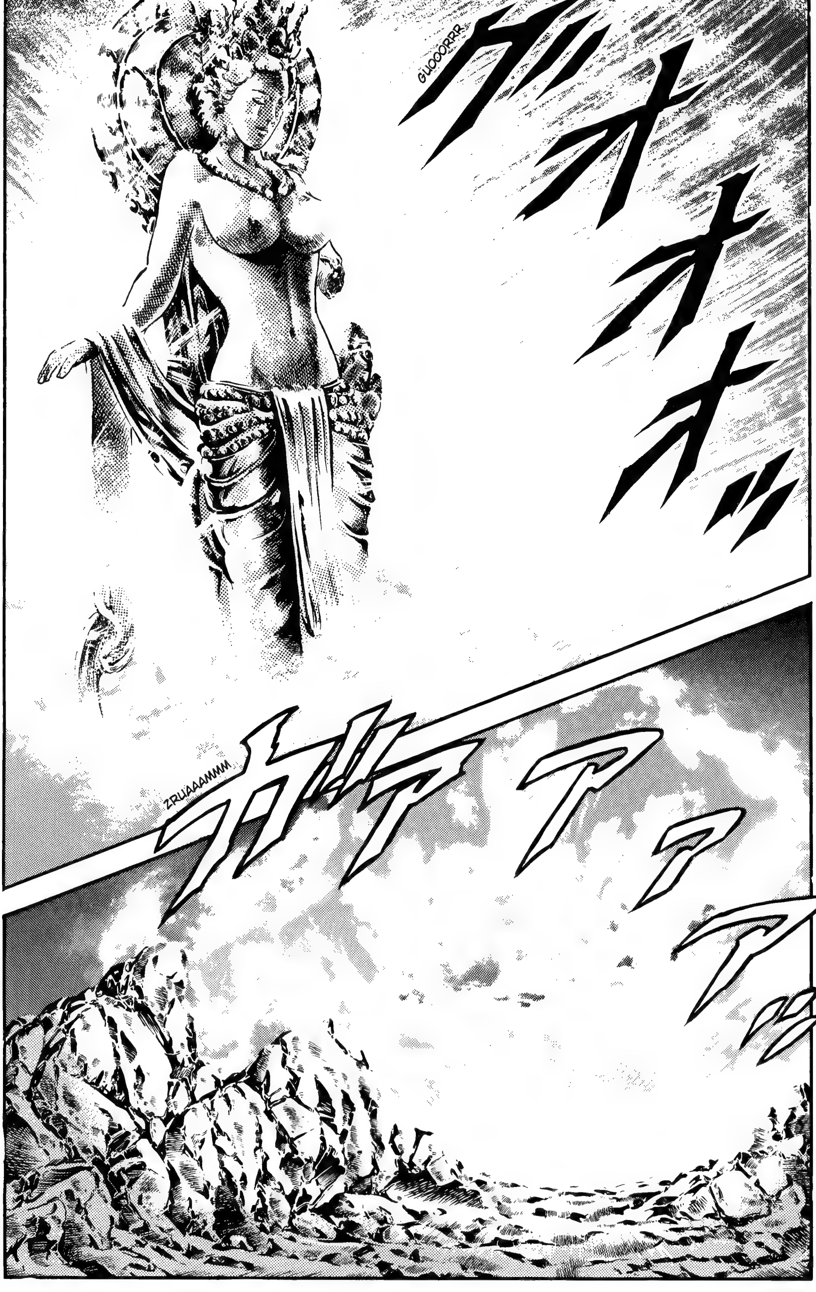
GUOOORRR
ZRUAAAMMM

CAPÍTULO 199 ¡En los brazos de la ternura!

TAP
¡¡NO TE PRECIPITES, SHACHI!!
CAPÍTULO 199
¡En los brazos de la ternura!
ZRUOOOMMM
NNNGH... ¡¡ES COMO SI LA ESTATUA ESTUVIERA MANEJANDO EL CUERPO MARCHITO DE SHACHI!!

ÑUG
¡AAAH, SHA-CHI!
LE... LEIA...
JU... POR LO QUE VEO, LOS PATÉTICOS ESPÍRITUS DEL CLAN PRINCIPAL...
¡¡...RONDAN POR EL INTERIOR DE ESTE PALACIO SAGRADO!!
¡PERO UN GUSANO INSIGNIFICANTE COMO SHACHI NO ES RIVAL PARA EL GRAN KAIÔ!

ZUAM
¡¡DEEEE!!
ZIUUUS
SPLAAAC

ZAS
¡¡UAGH!!
QU... ¿¡QUÉ DEMONIOS...!?
¡NO SOLO HA ESQUIVADO MI PUÑO, SINO QUE ADEMÁS ME HA ATACADO!
GRRRMMM
FUOOOM
¡¡VOH!!
ZRUAAAM

FUSH
¡¡UHH!!
ZUAAAS
TAP
ZAS
ZRISH
FIUM
CLACH
¡¡BUGH!!

¡¡OGWAAAAH!!
GRUGRAGRAAAH
CROOOC
CREEEC
¡¡HAKAAAAH!!
CROOOC
GRIIISH
¡AAAH!
¡¡SHACHI HA AGARRADO A KAIÔ!!

TEKE
TEKE
TUUUNC
ES... ¡ES EVIDENTE! ¡¡EL PODER QUE DEMUESTRA AHORA SHACHI NO ES EL SUYO!!
GLOOOC
UH...
¡¡KAH!!
...
¡NUUUUOOOOH!
¡¡SHACH!!!
GRIII
GRIII
IM... ¡¡IMPOSIBLE!! ¡ACABO DE PRESIONAR SU PUNTO DE PRESIÓN DESTRUCTIVO! ¿¡ACASO ESTÁ YA MUERTO!?
¡¡GAGH!!
CRRRC
CREC

MI... ¡MIRA, LEIA!
EL FERVIENTE, DOLOROSO Y TRISTE DESEO DE SHACHI DE PROTEGERTE HA CONMOVIDO A LA ESTATUA, QUE LE HA PRESTADO PODER.
EL... ¡EL AMOR ES LO QUE TRANSMITE LA ESTATUA! ¿ACASO ES ESE EL PUÑO SECRETO DEL CLAN PRINCIPAL HOKUTO...? ¿EL AMOR?
Y KAIÔ SE ENCUENTRA CON DIFICULTADES ANTE ESTE PODER POR EL AMOR... ¡¡PORQUE TEMÍA EL PODER DEL AMOR!!
¡¡NUAAAAH!!
TA... ¿TANTO ABORRECES LA SANGRE DEL RYÛKEN? ¿LA MÍA!?
¿¡TANTO QUE HASTA LE PRESTAS PODER A SHACHI!? ¿¡TE PONES DE SU PARTE!?
GROOOMMM
¿¡ME ESTÁS DICIENDO QUE MI SANGRE ESTÁ SUCIA!?

SPLAAACH
¡¡AAAH!!
¡¡MUY BIEN!!
¡AAAH!
¡¡EN ESE CASO, HARÉ PICADILLO SU CUERPO!!
CROOOC
¡¡NUOOOAAAAH!!
¡MUNH!
GWAAASH

CRAAAS
CROOOSH
¡¡YAAAAH!!
ZUOOOM
¡¡GWOOOOOGH!!
POTOF
¡NUGH!

¡¡MUH!!
AAAFH...
AAAFH...
GRUB
AH... AH, KAIÔ... MI COMETIDO HA LLEGADO A SU FIN...
KEN YA HA LLEGADO.
¡¿CÓMO!?
JU... ¿SABES LO QUE ERA EL SONIDO QUE EMITÍA LA ESTATUA Y QUE TANTO TE HACÍA SUFRIR...?
¡¡ERA SU VOZ, LLAMANDO A KENSHIRÔ!! ¿NO TE PARECE...?
JU... ¿AH, SÍ? EN ESE CASO, NO ERA CONTIGO...
...CON QUIEN ESTABA LUCHANDO...
PEH
¡¡SINO CON LOS ESPÍRITUS DEL CLAN PRINCIPAL!! ¿¡NO ES ASÍ!?
¡MUY BIEN! ¡¡SI QUERÉIS PONEROS DEL LADO DE KENSHIRÔ, QUE ASÍ SEA!!

BLIIINK
¡¡ME HAN ENTRADO GANAS DE DERROTAR A KENSHIRÔ UNA VEZ QUE RETIRE EL SELLO!!
¡¡EL ARCANO DEFINITIVO DEL HOKUTO SHINKEN ES EL AMOR!!
¡¡EN ESE CASO, EL DEL HOKUTO RYÛKEN ES LA MALDAD!!
URGH...
ÑUIC
¡VEN, LIN!
¡¡AH!!
¡FU!!
CLOCLOCLOP

SHACHI...
JU, JU... AHORA VERÁS, LIN... ¡¡TE ENSEÑARÉ QUE LA MALDAD PUEDE DOMINAR TAMBIÉN AL AMOR!!
¡¡ARRE!!
CLOCLOP
CLOCLOP
SHA... SHACHI...
LA ESTATUA ME HA PRESTADO PODER.
Y GRACIAS A ESO HE PODIDO PROTEGERTE.

UH... SHACHI...
GLUC
AAAFH, AAAGH... LE... LEIA...
ES... ES EL FIN...
¡¡SÍ!!
QUIERO DECIRTE UNA COSA...
TE... TE VOY A EXPLICAR POR QUÉ EN AQUEL MOMENTO DESCARTÉ MI CORAZÓN, RENUNCIÉ A TU AMOR, Y ME CONVERTÍ EN RAKSASA...
...
VE... VERÁS...
ARE...
AAAFH...
ME GUSTABAS MUCHO... ABRISTE TU ACADEMIA EN SECRETO, PERO NO PARA ENSEÑAR A LUCHAR A LOS NIÑOS, SINO PARA PREDICARLES EL AMOR...
PERO...
...FUE UN ACTO DEMASIADO PELIGROSO EN ESTE PAÍS...
SI HUBIERAS SEGUIDO...
...TARDE O TEMPRANO LOS ASURAS TE HABRÍAN CAPTURADO Y ASESINADO.

Y ESO...
Y ESO NO ESTABA DISPUESTO A VERLO...
POR ESO... QUISE CONVERTIR ESTE MUNDO EN UN LUGAR EN EL QUE TANTO TÚ COMO LOS NIÑOS PUDIERAIS VIVIR CON TRANQUILIDAD...
U... UTILIZAR MI PODER PARA CAMBIARLO LO ANTES POSIBLE, ANTES DE QUE TE MATARAN...
...
QUIERO QUE LO ENTIENDAS...
ARF...
AGH...
TODA LA SANGRE QUE HE IDO VERTIENDO ERA POR TI...
FLASH
SHA... ¡¡SHACHI!!

FRAAAS
¡¡BUAAAAAH!!
¡AAAAH!
PE... PERO... YA... YA NO TE PREOCUPES MÁS... SI EL AMOR ES LO QUE LIBERARÁ EL SELLO DE KEN...
¡¡AH!!
LO... LO SABES... SU SENTIMIENTO AMOROSO ES MUCHÍSIMO MÁS PROFUNDO QUE EL MÍO...
A... ADIÓS, LEIA...
HE VERTIDO... TODA MI SANGRE...

SHA... ¡¡SHA-CHI...!!

CAPÍTULO 200
¡Amor dormido!
TAP
ZUS
¡¡AH!!
OH, SHA-CHI... GRA-CIAS...
AHORA SÍ PODRÉ HA-BLAR DE AMOR CON TOTAL CON-FIANZA.

CAPÍTULO 200 ¡Amor dormido!

QU... ¿¡QUÉ HA PASADO...!?
SHACHI...
¿¡SÍMBOLO!?
¡¡ESTA ESTATUA DE MUJER, SÍMBOLO DEL CLAN PRINCIPAL HOKUTO, ME HA PROTEGIDO JUNTO AL CORAZÓN DE SHACHI!!
¡KEN!
PZIIING
¿¡UGH!?
¿¡QUÉ ES ESTO!?

ZUOOOMMM
LA... ¡¡LA VOZ QUE ME ESTABA LLAMANDO Y ATRAYENDO HACIA AQUÍ...!!
E... ¡¡ERA LA ESTATUA LA QUE ME...!!
¡¡EN ESE CASO, LA CLAVE PARA ABRIR EL SELLO DE LA QUE HABLABA HYÔ ESTÁ AQUÍ...!!
CRIIISH
TRAAAS
¡AH! ¡¡LA ESTATUA SE DERRUMBA!!
GRUAAASH
GROOOMMM
¡¡OOOOH!!
GRAAA
¿¡HM!?

ZRUAAAS
QU... ¿¡QUÉ ES ESTE MONOLITO!?
¡¡KEN!!
¡HAY COMO UNAS LETRAS GRABADAS EN LA PIEDRA! ¿¡QUÉ SON!?
ES... ¿ES LA TORRE SAGRADA QUE ABRE EL SELLO...?
ESCUCHA, KEN... ¡EN EL TAISEIDEN ENCONTRARÁS UNA TORRE SAGRADA...!
SOLO TÚ TIENES LATENTE EL PODER DE DESCIFRAR LOS CARACTERES TALLADOS EN ELLA.
DEBES PRESIONAR EL MERIDIANO SHIHÔRIN, EL "BOSQUE DEL TESORO DE LA ELOCUENCIA"... ¡ENTONCES, ESE PODER AFLORARÁ DESDE LAS PROFUNDIDADES DE TU CONSCIENCIA!
ZUUUS

オーム ヴァジュラ
OHM VAJURA
マヌバラヤ
MANUVARAYA
ヴァジュラ
WIJURA
ディドメバワ
DIDOMEVAWA
サルバ
SALVA
サルバ カルマ
SALVA KARMA
チッターム
CHITTAM
ZRIIISH
CLACH
¡AH!
PSHHH
ZUS
FUUUS

ZAAAS
PLIC
ZUAAASH
FUOOOM
AH...
FLAAAS
¡¡AH!!
¡¡KEN!!

EN ESE LUGAR EXPERIMENTARÁS INSTANTÁNEAMENTE LA VIDA DE UN HOMBRE... ¡LLORA JUNTO A ÉL LA INFINITA TRISTEZA QUE ASOLA LA SOCIEDAD!
ZUUUS
FUSH
ZUUUS
GWOOOM

GWOOOF
¡AH! ¡¡AHORA SURGE AURA BÉLICA DE SU CUERPO!!
GROOOMMM
ZRUAAAF
FUUUSH
¡¡Y LUEGO HAZ TEMBLAR TODO TU SER CON UNA RABIA QUE CLAME AL CIELO!!

ZAZAZAAAM
¡Y, PARA TERMINAR...!
ZRIIISH
CRIIISH
¡¡...ACEPTA EL LEGADO DEL MAGNO TESTAMENTO DE ESE HOMBRE!!
FUASH
ZUUUSH
¡¡EL AURA BÉLICA PENETRA EN SU CUERPO!!
CLUUUC
QU... ¿¡QUÉ HAY EN EL MONOLITO!?
URGH...

¡¡LA FORMIDABLE VIDA DEL FUNDADOR DEL HOKUTO SHINKEN!!
¡¡TAMBIÉN ESTABA GRABADO SU MAGNO TESTAMENTO!!
EN... ¡ENTONCES, EL SELLO DEL CLAN PRINCIPAL HOKUTO YA...!
ZRAAAS
¡¡AH!!
ZRSS
¡¡EL BRAZO DE LA ESTATUA...!!
PIIIC

¡YA HE VISTO LO QUE DEBO HACER! ¡¡TU MUERTE NO SERÁ EN VANO!!
ME PARECE QUE ESTÁ SEÑALANDO LA UBICACIÓN DE KAIÔ.
ZUS
¡SHACH!!
ZRAS
GWUOOOSH
ZUÁAAS
TAP
TAP
TAP

ZRUUUS
FUOOOM
GROOOMMM
¡¡CADA VEZ QUE PISO ESTA TIERRA PUEDO TEÑIR DE MALDAD TODOS MIS CONOCIMIENTOS Y PODERES!!
GLOGLOGLOOOB
¡¡ESTAS LÁPIDAS SON SÍMBOLOS DE ODIO QUE TRANSMITEN EL MAL!!
FROOOSH
¡¡DICHO DE OTRO MODO, SON LAS PLACAS SAGRADAS DE MI MALDAD!!

FUUUH
PE... PERO POR MUCHO QUE PERFECCIONES EL MAL, CON ÉL NO PODRÁS DOMINAR EL PURO AMOR...
JU... ESO YA LO VEREMOS...
BRUUUFFF
¡¡AHÍ ESTÁ!!
ZRUOOOMMM
¡UFFF!
¡BLUUFFF!

JU, JU, JU... POR FIN OS ENCONTRÁIS, ¿EH? PUES MÍRALO BIEN, ¡PORQUE SERÁ LA ÚLTIMA VEZ QUE LO VEAS!
¡LIN!
¡KEN!
UH...
¡NO TE CREAS QUE NO LO SÉ! ¡TÚ ERES LO QUE ESTA MUJER MÁS AMA! PERO ¡YO MISMO ME ENCARGARÉ DE BORRAR ESE AMOR DE LA FAZ DE LA TIERRA!
¡¡HM!!
¿¡EH!?
ÑUG
¡¡AH!!
¡¡OBSERVA!!
¿¡SABES CUÁL ES ESTE PUNTO DE PRESIÓN DESTRUCTIVO, KENSHIRÔ!?

CHAS
¡¡BLANCO CIRCULAR MORTAL!! ¡HOKUTO RYÛKEN SHIKAN-HAKU!
TUAAANCH
CRECH
CRIIICH
¿QU...? EL... ¡EL SHIKAN-HAKU!
JU... ¡¡LA PERSONA A LA QUE SE PRESIONA ESTE PUNTO PIERDE NO SOLO LA VISTA, SINO TAMBIÉN TODA NOCIÓN DEL AMOR Y EL AFECTO!!
PLIIISH

¡¡N!!
CLACLAAA
CLA CLAAA
FRAAAS
AAAFH... AH...
MI... ¡¡MIS OJOS...!!
NO... NO LO ENTIENDO... TODO DESA-PARECE... TODO...

TEKE
TEKE
KE... ¡¡KEEEN!!
LI... ¡¡LIN!!
FUAAAH

カクリ
CLLLLLC
JU, JU, JU... ¡¡Y CUANDO VUELVA A ABRIR LOS OJOS, TODO SU AMOR Y AFECTO SE VOLCARÁN SOBRE EL PRIMERO QUE SE SITÚE ANTE ELLA!!
¡¡AUNQUE SE TRATE DE UN GUSANO CORRUPTO, UN VILLANO DE POCA MONTA!!

¡¡JU, JU, JU!!
¿¡TE QUEDA CLARO, LIN!? ¿¡HAS ENTENDIDO CUÁN PATÉTICO Y FRÁGIL ES EL AMOR!?
PLOOOF
¡¡LA MALDAD ES LO QUE PUEDE DOMINAR Y HACER LO QUE QUIERA CON EL AMOR!!
CLOP CLOP CLOP
CAPÍTULO 201
¡La inconsolable torre sagrada!
PLAAAS
¡JUA, JA, JA, JA! ¡¡CORRE, VETE ADONDE TE DÉ LA GANA!!
¡Y ENAMÓRATE DEL PRIMER TRUHAN ASQUEROSO QUE VEAS AL DESPERTAR!

¡¡LIN!!
CAPÍTULO 201
¡La inconsolable torre sagrada!
CLO
CLOP
CLOP
¡¡NUAAAAH!!
DAAAM
FUAAASH
¡¡LIN!!

¡¡UGH!?
ZUOOOS
PLAAAF
¡¡NO TE DISTRAIGAS, KENSHIRÔ!!
¡¡GUAAAH!!
FUSH
COOOFFF
LI... ¡¡LIN!!

CROCROCRAAASH
UUURGH...
TAP
¡¡ERES COMO UN ESPANTAPÁJAROS!!
NO SE SABE CUÁNDO DESPERTARÁ LIN. PUEDE SER DENTRO DE UNOS SEGUNDOS O DENTRO DE UN AÑO.
¡LO QUE SÍ TE PUEDO DECIR ES QUE SU SUEÑO ES EXTREMADAMENTE LIGERO!
¡¡CUALQUIER IMPACTO LE HARÁ ABRIR LOS OJOS!!
JU, JU... ¿A QUIÉN TERMINARÁ AMANDO LIN?
JUA, JA, JA...
¡¡QUÉ GANAS DE SABERLO, ¿EH, KENSHIRÔ?!!

CHAS
¡¡NUUUUH!!
GRUUUG
BLAAAM
¡¡NUAH!!
ZRIIISH

¡¡HM!!
FUOOOMMM
¡¡ME LAS PAGARÁS, KAIÔ!!
CLACLAAACH

ZUUUM
¡NUOOO AAAH! ¡¡APAR-TAAA!!
FUOOOM
TUNCH
¡¡AAAAAH!!
CLAAACH

FUSH
¡¡VAMOS A VER LO FUERTE QUE TE HAS VUELTO AHORA QUE SE HA LIBERADO EL SELLO!!
¡¡NUEEE!!
ZUAAASH
FLAS
POTOOOM
¡¡GUAGH!!
CRIIISH
CROOOSH

ZRASH
¡MUERE! ¡¡TU SANGRE Y TUS HUESOS SE FUNDIRÁN CON EL SUELO Y DESAPARECERÁS!!
BLOP BLOPBLOP
¡¡NUUUUH!!
FROSH
¿¡HM!?
PLAAASH
¡NUUUH!

¿¡UH!?
GRUUUGH
BRRRR
BRRRR
¡¡OAAAAH!!
FLAS
¡¡OOOOH!!
FOOOM
FROOOSH
ZAS
¿¡HM!?

ZAAAS
JU, JU... ¡ESTE PANTANO ES UN LUGAR SAGRADO PARA MÍ!
¡¡Y PARA TI SERÁ TU TUMBA!!
¡¡EN ESTE LUGAR SOY INMORTAL!!
FLAAAS
FUUUSH
QU... ¿QUÉ DEMONIOS CONTIENE ESTA TIERRA!?
ZUUUM
¡¡ALLÁ VOOOY!!

GLOOOMMM
¡JUA, JA, JA, JA! ¡¡NO HUYÁIS, COBARDEEES!!
¡¡AAAAH!
¡¡YAAAAGH!!
BAH... HOMBRES OTRA VEZ...
SO... ¡SOCORRO!
¡NO HAY MUJERES, JODER! ¡¡NI UNA!!
CROOOSH
¡MIERDA! ¡QUÉ RARO!
¡¡GUAAAGH!!
MOOOGH
¿NO HAY MUJERES EN ESTA ALDEA?
RIS
RIS
Y ESO QUE NOS HAN DICHO QUE IBA A LLEGAR CON SEGURIDAD ALGUIEN DE ALTO RANGO...
AH... ¡SEÑOR SAMOTO! ES MUY RARO... ¡NO HAY MUJERES EN ESTA ALDEA!
BLINK
BLINK
ES EXTRAÑO.

¿ESTÁIS HURGANDO EN ESTE PUEBLO?
¡ASÍ ES! ES QUE NOS HAN DADO INSTRUCCIONES DE CONSEGUIR UNA, PORQUE ALGUIEN DE ALTO RANGO BUSCA MUJER PARA CASARSE...
JE, JE... ¿A QUE SÍ?
RIS
RIIIS
¡¡SÍ!!
¡¡AGAAAAH!!
PLOOONCH
¿CÓMO PODÉIS HABLAR DE "ALTO RANGO" CON ESAS PINTAS DE PORDIOSEROS?
¡NO OS VA A CREER NADIE!
¡USAD EL CEREBRO, QUE POR ALGO LO TENÉIS!
¡¡GH!!
¡AH!
MI... ¡¡MIRE!!

¡¡UNA MUJER!!
ES... ¡ES UNA MUJER! Y... ¡¡Y ESTÁ MUY BUENA!!
LO... ¡LO HEMOS CONSEGUIDO, SEÑOR SAMOTO!
SÍ...
JE, JE...
GAGOOOMMM
BLOP
BLOOOP
BLOPBLOP

SPLAAASH
¿¡QUÉ TE PARECE EL SABOR DEL LIMO CALIENTE!?
¡¡KAIÔ SE HA VUELTO MUCHO MÁS PODEROSO QUE ANTES!!
CHAS

CRAAAS
¡¡MUUUUNH!!
¡¡NUAAAAH!!
ZUBABABABABAAAM
¡¡TOMAAA!!

DOM
DOM
DOOOM
¡¡NGH!!
CROOOSH
MA... ¡¡MALDICIÓN!! ¡¡LA LÁPIDA!!
¿¡QUÉ ES...!?
CROSH
CROCROOOSH
FRSSS
FRS
ZUS
GROOOMMM

¡¡ESTA ES LA TORRE SAGRADA DE KAIÔ DEL HOKUTO RYÛKEN!!
¡¡AQUÍ SE INICIÓ MI ODIO CERVAL CONTRA EL CLAN PRINCIPAL HOKUTO!!
¿NO SABES LO QUE ES?
QU... ¿¡QUÉ ES ESO!?
¡AQUÍ SE ENCUENTRA ENTERRADA MI MADRE, QUE MURIÓ PARA QUE TÚ Y HYÔ PUDIERAIS VIVIR!
¡¡ES SU INCONSOLABLE LÁPIDA!!

FIUUU
¿POR QUÉ KAIÔ...?
ARF...
AAAFH...
¿...DETESTA CON TANTA INTENSIDAD EL AMOR Y SE MUESTRA TAN RADICALMENTE HOSTIL ANTE EL CLAN PRINCIPAL HOKUTO?
CAPÍTULO 202 ¡Las cicatrices del pesar!
ARF...
AAAFH...
CONOZCO LA RESPUESTA.
¿USTED TAMBIÉN SABE LO QUE OCURRIÓ, SEÑOR HYÔ?
KENSHIRÔ Y YO SALVAMOS LA VIDA GRACIAS AL AMOR Y EL AFECTO DE LA MADRE DE KAIÔ...

CAPÍTULO 202 ¡Las cicatrices del pesar!

DICE QUE SOMOS PLANETAS DE LAS SIETE ESTRELLAS DEL HOKUTO.
QUE DEBEMOS SERVIR A LAS SIETE ESTRELLAS Y MORIR POR ELLAS...
PERO ¡¡YO NO LO ENTIENDO!!
GRRR
SI FUERA UN PERRO, COMO RYÛ, SERVIRÍA TODA LA VIDA A MI AMO.
PERO ¡¡NO SOY NINGÚN CHUCHO!!
...
¡¡UH!!
GROOOMMM
ZROOOAAASS

SO... ¿¡SON EXPLOSIONES!?
DROOOMMM
¡AH! ¡¡MIRA!!
CROOOSH
ZRUAAAS
¡¡EL PABELLÓN GAIBUDEN!!
FLUOOOSH
¡ARF!
¡AGH!
¡AFH!
TAP
TAP
¡APRESURAOS! ¡¡HAY MUCHOS HERIDOS!!
¡AFH!
¿¡DÓNDE ESTÁ MADRE!?
¿¡EH!?

¡¡MADREEEE!!
AH... ¡¡ESTÁIS SANOS Y SAL-VOS!!
¡¡MENOS MAL, MA-DRE!!
!!
¡GUAAAH! QU... ¡¡QUÉ HO-RROOOR!!
¡¿QUÉ?!
AH... AHÍ DEN-TRO... ¡LOS SE-ÑORES KENSHIRÔ Y HYÔ ESTÁN EN EL PABELLÓN PRINCIPAL!

NO... ¡NO HAY NADA QUE HACER! ¡¡LAS LLAMAS AVANZAN CON MUCHA RAPIDEZ!! ¡¡ES DEMASIADO TARDE!!
FUOOOMMM
¡KAIÔ! ¡RAOH! ¡¡ECHADME AGUA POR ENCIMA!!
¿¡EH!?
NO... ¡NO PENSARÁS...!
¡¡IRÉ YO!!
¡AAAYH!
¡AAAYH!
¡AGH!
SPLOCH
SPLAAASH
DE... ¿¡DE VERAS PIENSAS IR, MADRE!?

PO... ¿¡POR QUÉ!? ¡ES INÚTIL!
¡¡YA ES TARDE!! ADEMÁS... ¡NO SON TUS HIJOS! ¡¡NO TIENES POR QUÉ IR TÚ, MADRE!!
KAIÔ...
AHÍ DENTRO HAY DOS NIÑOS RODEADOS POR LAS LLAMAS. SI LOS DEJARA A SU SUERTE, DEJARÍA DE CONSIDERARME HUMANA.
¡¡SÍ, IRÉ!!
TAP
MA... ¡¡MADREEEE!!
GROOOMMM
SEGURAMENTE, ESTA MUJER PREDICÓ CON TODO SU EMPEÑO EL AMOR Y LA MISIÓN DEL HOKUTO RYÛKEN A KAIÔ Y RAOH...
PERO, IRÓNICAMENTE, ¡SU PROFUNDÍSIMO AMOR ACABÓ POR CONDUCIR A KAIÔ A LA SENDA DEL MAL!
GWOOOM

FLAS
ZRUAAASH
FUOOOSH
FRUAAAS
FUOOOMMM
UAAAH

CRSSS
BUAAAH
BUAAAH
CRSSS
CRSSS
¡¡UGH!!
¡AH!
¡BUAAAAH!
¡ABUAAAAH!
ABUAAAH
BUAAAH
MA... ¡¡MADREEEE!!!

¡KAIÔ! ¡RAOH!
¡ALABAD A VUESTRA MADRE! ¡¡ESTO ES ALGO QUE SOLO ELLA PODRÍA HABER HECHO!!
ERA UNA MUJER CON UN PROFUNDO AMOR.
¡¡LE DAREMOS EL GRAN FUNERAL QUE MERECE!!
¿¡QUE LA ALABEMOS!?
GRISH
¿¡PARA QUÉ!? ¿¡ACASO ASÍ HAREMOS QUE UNA PERSONA MUERTA VUELVA A LA VIDA!?
KA... ¡¡KAIÔ!!
¿¡LO ENTIENDES, KENSHIRÔ!?
¿¡COMPRENDES LA RABIA QUE SENTÍ!?
¡¡SI ESO ES AMOR Y AFECTO, LO LÓGICO ERA QUE ME ENEMISTARA CON ESTOS CONCEPTOS DE POR VIDA!!

¡¡AQUELLA NOCHE FUIMOS A HACERNOS CON EL CADÁVER DE NUESTRA MADRE!!
TAP TAP
¿¡QUÉ PIENSAS HACER, HERMANO!?
¡¡NO PIENSO DEJAR A MADRE EN MANOS DE ESTOS TIPEJOS DEL CLAN PRINCIPAL!!
CREEEC
CRACRAAAC
ZRRRMMM
¡¡MADRE!!
¡¡AHORA MISMO TE RESCATAMOS!!
ÑUG
¡¡NGH!!

PLOFFF
UUUGH...
FIUUU
GRUCH
¡¡NO CONSENTIRÉ QUE ESOS TIPOS LA ENTIERREN!!
¡¡ESTA ES NUESTRA MADRE Y NADIE LA TOCARÁ!!
GLUBOBOBO
RIS
RIIIS
¡NO PENSARÁS ENTERRARLA AQUÍ, HERMANO!
¡PUES SÍ!
RAS
RAAAS
¡¡NO TIENE POR QUÉ DESCANSAR EN LA FRÍA PIEDRA!!
¡AAAGH!
¡AAAGH!
¡UGH!
¡UH!
GRUUUC
ES... ESTE LUGAR ESTÁ CALIENTE INCLUSO EN INVIERNO...
ZRAS
ZRAAAS
¡¡AQUÍ NUNCA SE CONGELARÁ!!

¡AQUELLA VEZ JURÉ QUE ERRADICARÍA TODO VESTIGIO DE AMOR DE ESTE MUNDO!
ZRUZRAAA
¡¡PARA VENCER AL AMOR HAY QUE MOSTRARSE TOTALMENTE IMPERTÉRRITO ANTE ÉL!!
¡Y ABRÍ LOS OJOS!
¡¡POR LO QUE LA ÚNICA POSIBILIDAD ES EL "MAL"!!
SI TIÑERA MI CORAZÓN DE MALDAD, MI CORAZÓN NO ME DOLERÍA POR LA MUERTE DE MI MADRE.
¡MAL!
¡¡EL MAL!!

¡¡ASÍ PODRÍA TAMBIÉN OLVIDAR LA SONRISA FINAL DE MI MADRE, LA QUE VI EN MEDIO DE LAS LLAMAS!!
GUAU GUAU
GUAU
ZUS
SLURP
CROOOC
¡¡GRYU!!
PUM
PAM
CROOOCH
¡¡KYAAAAN!!
¡¡NUAAAAAH!!
CRONCH
BLOBLOOOP
SPLATCH

¡AAAAH!
TEKE
¡AAAAH!
TEKE
TEKE
ME... ME DUE-LE...
¡¡ME DUELE EL CO-RAZÓN!!
CLEC
CLEC
TEKE
TEKE
ÑUG
PSHHH
CHAAAC
¡¡YAAAAAH!!
PSH
¡¡AAAAAAAAH!!
¡ASÍ QUE BORRÉ CON DOLOR FÍSI-CO EL DO-LOR DE MI CORAZÓN!
CON CADA HERIDA QUE ME INFLIGÍA A MÍ MISMO...

¡¡OTRA VEZ! ¡¡Y OTRA!!
GROOOMMM
¡¡ASÍ FUI ELIMINANDO EL AMOR QUE ANIDABA EN EL INTERIOR DE MI SER!!
GWOOORF
¡¡MIRA, KENSHI-RÔ!!
BAKOOOUM
¡¡NUUUUH!!

¡¡OBSERVA LAS INNUMERABLES CICATRICES DE LAS QUE MI CUERPO HACE GALA AQUÍ, ANTE LA LÁPIDA DE MI MADRE!!
ZRUAAAF

¡DE ACUERDO! ¡EN ESE CASO, OBSERVA TÚ EL CUERPO QUE ME DIO TU MADRE!
CRAAASH
GRUUUCH
¡¡TAMBIÉN RAOH DEJÓ EL SUYO DENTRO DE MÍ!!
¡¡CON CADA UNA DE ESTAS CICATRICES, FUI OBTENIENDO UN CORAZÓN CADA VEZ!!
EL PUÑO DE LA ESTRELLA DEL NORTE -EDICIÓN DEFINITIVA- (15) FIN

HOKUTO NO KEN

de Buronson y Tetsuo Hara

HOKUTO NO KEN Ultimate Edition
©1983 by BURONSON AND TETSUO HARA / COAMIX
Approved No. WA-40S
All Rights Reserved.
Spanish translation rights arranged with COAMIX, Tokyo
through Tuttle-Mori Agency, Inc., Tokyo

El Puño de la Estrella del Norte 15. Hokuto no Ken.
Publicación de Editorial Planeta, SA.
Diagonal, 662-664, 08034 Barcelona.

© 2022 Editorial Planeta, S.A,. Reservados todos los derechos.

Traducción de Marc Bernabé (DARUMA Serveis Lingüístics, SL)

ISBN: 978-84-9146-459-4. DL: B. 1.455-2019. (10184301)

Printed in EU / Impreso en UE.

No se permite la reproducción total o parcial de este libro, ni su incorporación a un sistema informático, ni su transmisión en cualquier forma o por cualquier medio, sea este electrónico, mecánico, por fotocopia, por grabación u otros métodos, sin el permiso previo y por escrito del editor. La infracción de los derechos mencionados puede ser constitutiva de delito contra la propiedad intelectual (Art. 270 y siguientes del CódigoPenal).

Diríjase a CEDRO (Centro Español de Derechos Reprográficos) si necesita fotocopiar o escanear algún fragmento de esta obra. Puede contactar con CEDRO a través de la web www.conlicencia.com o por teléfono en el 91 702 19 70 / 93 272 04 47.

Inscríbete en nuestro boletín de novedades en:
Web: www.planetacomic.com
Blog: https://www.planetadelibros.com/blog/planeta-fantasy/16
Facebook/Instagram/Twitter/Youtube: @PlanetadComic

El escaneo de este tomo fue posible gracias a la colaboración de:
Auror, Atomsk, Calajan, Castle, Clama, cnmcleod, etsaibat, Pochoman, punkarra, Romferat, Redvirux y Sbro en el crowfunding realizado en el grupo CRGfunding.